

**LA GRISAILLE PERSISTE: Retrait de 6 000 personnes de la population active, perte de 8 300 emplois dont 5 600 emplois à temps plein, diminution du taux d'emploi de 63,4 % à 61,4 %, hausse du taux de chômage (5,8 %) et pas de changement chez le nombre de prestataires sans contraintes d'un programme d'aide sociale.**

Évolution de l'emploi au mois de mai

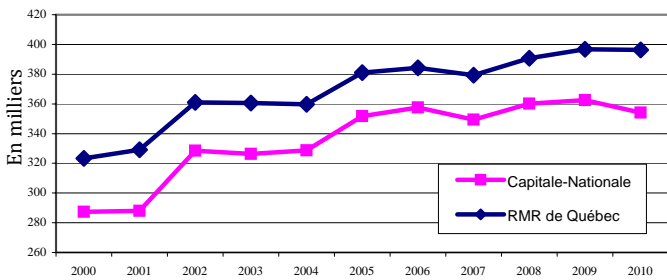

En mai 2010, on dénombrait 8 300 emplois de moins dans la Capitale-Nationale qu'à pareil mois l'an dernier. En baisse de 2,3 %, le niveau d'emploi de la région s'établissait à 354 200 dont 278 400 étaient à temps plein et 75 800, à temps partiel. Il s'agit d'un repli respectif de 5 600 et de 2 700. Le mois dernier, 21,4 % de tous les emplois présents dans la région nécessitaient moins de 30 heures de travail par semaine.

Évolution de la population active au mois de mai

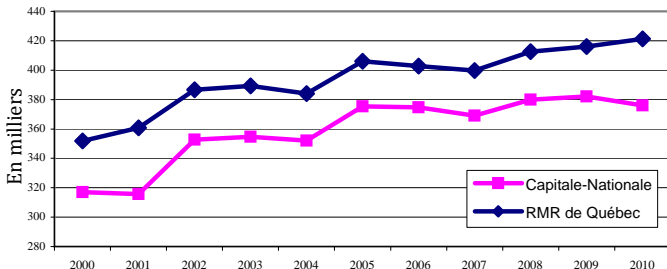

Le nombre de personnes en emploi ou à la recherche d'un emploi affichait, quant à lui, une diminution de 1,6 % dans la région. Entre mai 2009 et mai 2010, 6 000 personnes se sont retirées de la population active portant leur nombre à 376 100. Au cours de la même période, le nombre de personnes sans emploi et celles qui n'en cherchaient pas a plutôt augmenté de 6,0 % ou 11 400, pour s'établir à 201 000 personnes.

Évolution du taux de chômage au mois de mai

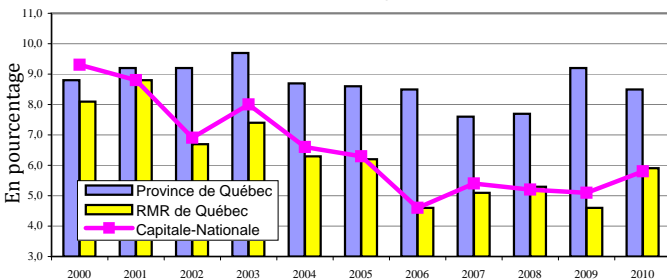

Les pertes d'emplois davantage marquées que la réduction du nombre de personnes au sein de la population active a provoqué une augmentation du nombre de chômeurs dans la région. En mai 2010, 22 000 personnes étaient à la recherche d'un emploi soit 2 500 de plus qu'en mai 2009. Le taux de chômage s'est apprécié, tant dans la Capitale-Nationale que la RMR de Québec. En hausse de 0,7 et de 1,3 point de pourcentage, il se fixe respectivement à 5,8 % et 5,9 %. Au Québec, le taux de chômage a fléchi de 0,7 point pour s'établir à 8,5 %.

Évolution du taux d'emploi au mois de mai

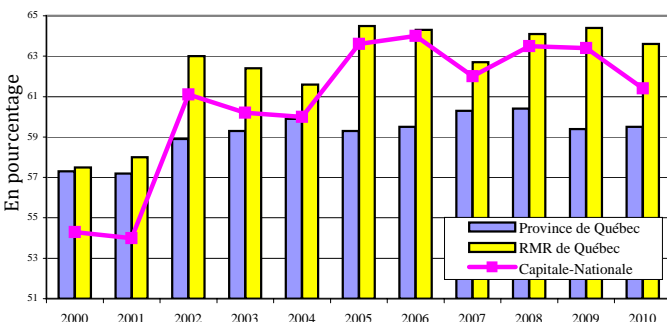

Les taux d'emploi obtenus en mai 2010 dans la Capitale-Nationale et la RMR de Québec sont, tous deux, en baisse par rapport à mai 2009. En baisse de 2,0 et de 0,8 point de pourcentage par rapport à l'an dernier, les rapports emploi-population de la Capitale-Nationale et de la RMR de Québec s'élevaient respectivement à 61,4 % et 63,6 %. Dans la province de Québec, le taux d'emploi a fait une très légère avancée de 0,1 point de pourcentage pour se fixer à 59,5 %.

Indication de l'évolution des différents secteurs d'emploi entre mai 2009 et mai 2010

	Capitale-Nationale	RMR de Québec
Construction	Décroissance	Décroissance
Manufacturier	Décroissance	Stable
Transport et entreposage	Croissance	Croissance
Commerce	Décroissance	Décroissance
Fin., assurances et immob.	Décroissance	Décroissance
Services prof. et techniques	Croissance	Croissance
Gestion d'entreprises	Croissance	Décroissance
Enseignement	Croissance	Croissance
Santé et assistance sociale	Décroissance	Décroissance
Information, culture et loisirs	Croissance	Croissance
Hébergement et restauration	Croissance	Croissance
Administrations publiques	Croissance	Croissance
Primaire *	Décroissance	Décroissance
Autres secteurs *	Stable	Stable

(\* Données globales approximatives car certains éléments de la composante ne sont pas publiés.)

Évolution du nombre de prestataires sans contraintes d'un programme d'aide sociale depuis 2 ans

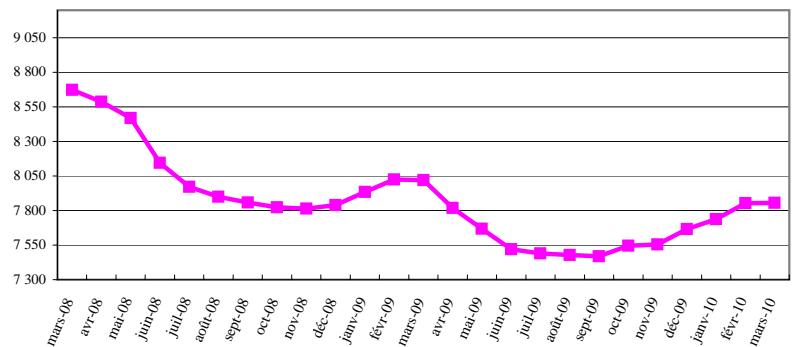

Les dernières données nous indiquent que le nombre de prestataires sans contraintes d'un programme d'aide sociale est demeuré stable dans la région. On dénombrait donc 7 855 prestataires dans la Capitale-Nationale en mars 2010. À titre indicatif, cette même statistique se fixait à 8 020 en mars 2009 et à 8 673 en mars 2008.

Évolution du nombre de prestataires de l'assurance-emploi actifs et aptes au travail depuis 2 ans

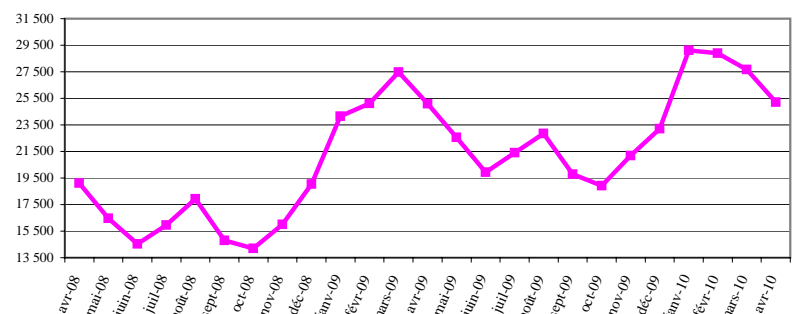

En avril 2010, 25 200 personnes de la région de la Capitale-Nationale étaient prestataires de l'assurance-emploi actifs et aptes au travail (PAAT), soit 8,9 % de moins qu'au mois précédent. Ajoutons que le nombre de PAAT s'élevait à 25 083 en avril 2009 et à 19 118 en avril 2008.

Direction de la planification, du partenariat et de l'information sur le marché du travail de la Direction régionale de la Capitale-Nationale - Emploi-Québec.  
Rédaction: Martine Roy

Sources : Enquête sur la population active (EPA) - moyenne mobile 3mois - publiée mensuellement par Statistique Canada, Ministère de l'Emploi et de la Solidarité sociale, Direction de la recherche, de l'évaluation et de la statistique.

Mise en garde : Compte tenu que les informations obtenues dans l'EPA sont non désaisonnalisées, les comparaisons ne peuvent s'effectuer qu'avec les mêmes mois des années précédentes. En raison de leur grande variabilité, les estimations régionales doivent être considérées avec circonspection.