

**UN RETOUR DE LA CROISSANCE EN VUE: Statut quo chez la population active, perte de 6 000 emplois à temps plein mais gain de 4 600 emplois à temps partiel, diminution du taux d'emploi de 64,0 % à 63,2 %, hausse du taux de chômage (5,3 %) et légère contraction du nombre de prestataires sans contraintes d'un programme d'aide sociale.**

Évolution de l'emploi au mois de juin

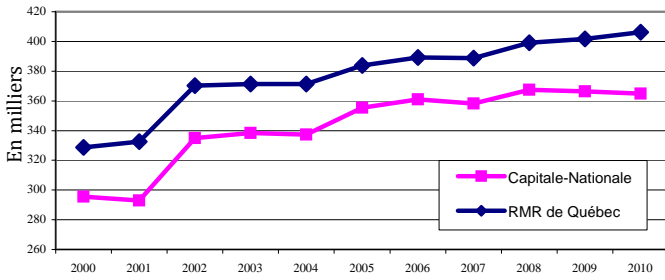

En juin 2010, on dénombrait 364 900 emplois dans la Capitale-Nationale soit une baisse de 1 400 ou 0,4 % par rapport au même mois l'an dernier. Alors que l'emploi à temps plein affichait un repli de 6 000 emplois, celui à temps partiel enregistrait plutôt un gain de 4 600. Le mois dernier, le niveau d'emploi à temps plein s'élevait à 289 700 et celui à temps partiel à 75 200. Ainsi, 20,6 % des emplois de la région nécessitaient moins de 30 heures de travail par semaine.

Évolution de la population active au mois de juin

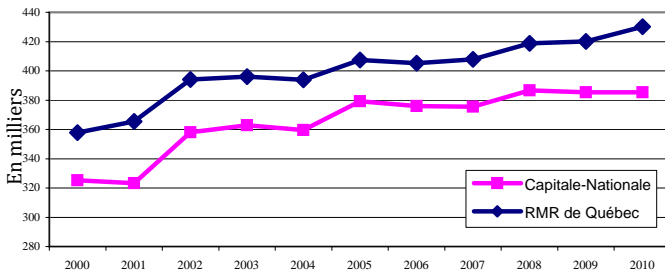

Du côté de la population active, on observe peu de changement entre le mois de juin 2009 et juin 2010. En effet, le nombre de personnes en emploi ou à la recherche d'un emploi n'a augmenté que de 100 individus, hausse qui a porté leur nombre à 385 400. Au cours de la même période, le nombre de personnes sans emploi et celles qui n'en cherchaient pas a connu une augmentation de 2,9 % ou 5 500, pour s'établir à 192 300 personnes.

Évolution du taux de chômage au mois de juin

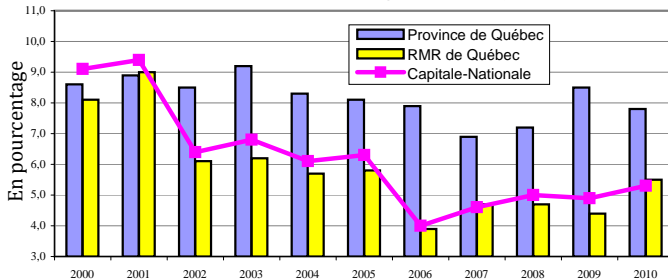

La quasi stabilité de la population active combinée au repli de 1 400 emplois dans la région a provoqué une augmentation du nombre de chômeurs. En juin dernier, on comptait 1 400 personnes de plus à la recherche d'un emploi par rapport à juin 2009. Ainsi, le taux de chômage régional a progressé de 0,4 point de pourcentage pour se fixer à 5,3 %. Dans la RMR de Québec, les gains d'emploi moins marqués que la hausse de la population active ont fait passer le taux de chômage de 4,4 % à 5,5 %. Au Québec, il a plutôt diminué de 0,7 point passant de 8,5 % à 7,8 %.

Évolution du taux d'emploi au mois de juin

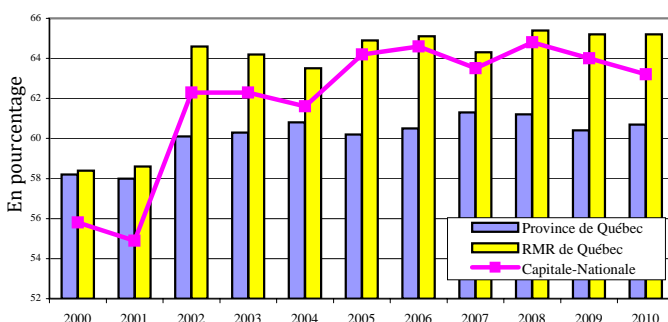

Entre juin 2009 et juin 2010, la région de la Capitale-Nationale affiche une baisse de son rapport emploi-population alors que celui de la RMR de Québec est demeuré stable. Ajoutons qu'ils sont, tous deux, supérieurs au niveau atteint dans la province. Ainsi, le taux d'emploi s'établit à 63,2 % dans la Capitale-Nationale et 65,2 % dans la RMR de Québec. Dans l'ensemble du Québec, cet indicateur a progressé de 0,3 point de pourcentage pour atteindre 60,7 %.

Indication de l'évolution des différents secteurs d'emploi entre juin 2009 et juin 2010

	Capitale-Nationale	RMR de Québec
Construction	Décroissance	Décroissance
Manufacturier	Décroissance	Décroissance
Transport et entreposage	Croissance	Croissance
Commerce	Décroissance	Décroissance
Fin., assurances et immob.	Décroissance	Décroissance
Services prof. et techniques	Croissance	Croissance
Gestion d'entreprises	Croissance	Décroissance
Enseignement	Croissance	Croissance
Santé et assistance sociale	Décroissance	Stable
Information, culture et loisirs	Croissance	Croissance
Hébergement et restauration	Croissance	Croissance
Administrations publiques	Croissance	Croissance
Primaire *	Décroissance	Décroissance
Autres secteurs *	Stable	Stable

(\* Données globales approximatives, car certains éléments de la composante ne sont pas publiés.)

Évolution du nombre de prestataires sans contraintes d'un programme d'aide sociale depuis 2 ans

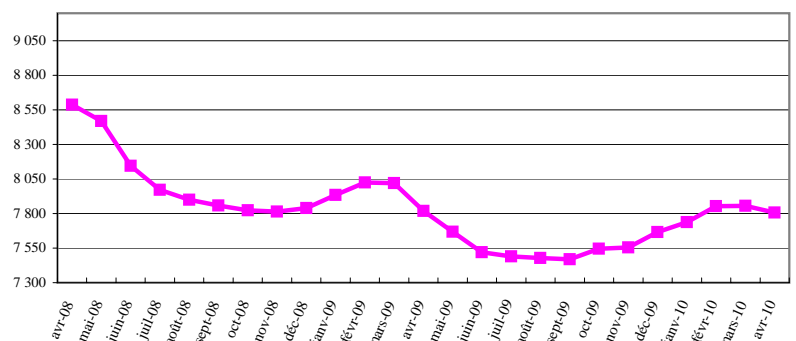

Entre mars et avril 2010, le nombre de prestataires sans contraintes d'un programme d'aide sociale a diminué de 48 personnes ou 0,6 %. On dénombrait donc 7 807 prestataires dans la région de la Capitale-Nationale en avril 2010. À titre indicatif, cette même statistique se fixait à 7 819 en avril 2009 et à 8 587 en avril 2008.

Évolution du nombre de prestataires de l'assurance-emploi actifs et aptes au travail depuis 2 ans

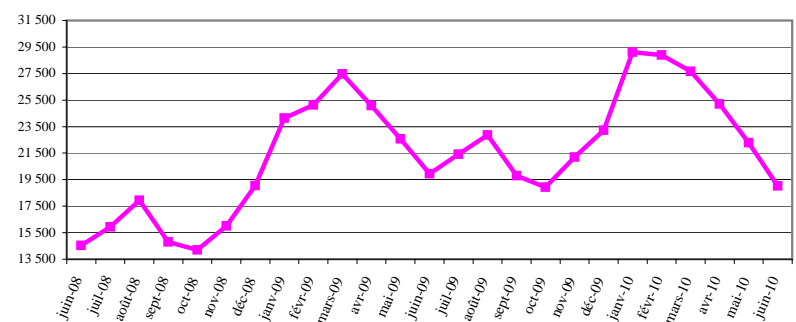

Les statistiques de juin 2010 nous indiquent que le nombre de prestataires de l'assurance-emploi actifs et aptes au travail (PAAT) a fléchi sous la barre des 20 000 dans la région de la Capitale-Nationale. Le mois dernier, on dénombrait 19 017 PAAT, soit une diminution de 3 256 personnes ou 14,6 % par rapport à mai 2010. À titre indicatif, ajoutons que le nombre de PAAT s'élevait à 19 944 en juin 2009 et à 14 533 en juin 2008.

Direction de la planification, du partenariat et de l'information sur le marché du travail de la Direction régionale de la Capitale-Nationale - Emploi-Québec.  
Rédaction: Martine Roy

Sources : Enquête sur la population active (EPA) - moyenne mobile 3 mois - publiée mensuellement par Statistique Canada, Ministère de l'Emploi et de la Solidarité sociale, Direction de la recherche, de l'évaluation et de la statistique.

Mise en garde : Compte tenu que les informations obtenues dans l'EPA sont non désaisonnalisées, les comparaisons ne peuvent s'effectuer qu'avec les mêmes mois des années précédentes. En raison de leur grande variabilité, les estimations régionales doivent être considérées avec circonspection.