

LA RÉGION RENOUVE AVEC LA CROISSANCE: population active en hausse de 8 700 personnes, gain significatif de 9 000 emplois dont 8 400 à temps partiel, augmentation du taux d'emploi de 63,5 % à 64,4 %, léger repli du taux de chômage (4,8 %) et réduction du nombre de prestataires sans contraintes d'un programme d'aide sociale.

Évolution de l'emploi au mois de juillet

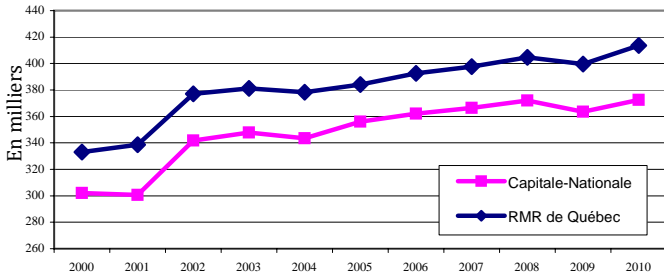

Entre juillet 2009 et juillet 2010, l'emploi a fait un bond dans la Capitale-Nationale. En hausse de 9 000 ou 2,5 %, le niveau d'emplois s'établit à 372 600 et devient donc un nouveau sommet régional pour un mois de juillet. L'emploi à temps partiel affiche, à lui seul, un gain de 8 400 portant son niveau à 70 200. Chez l'emploi à temps plein, la hausse est plus modeste, son niveau se fixe à 302 400. Ainsi, 18,8 % des emplois de la région nécessitaient moins de 30 heures de travail par semaine.

Évolution de la population active au mois de juillet

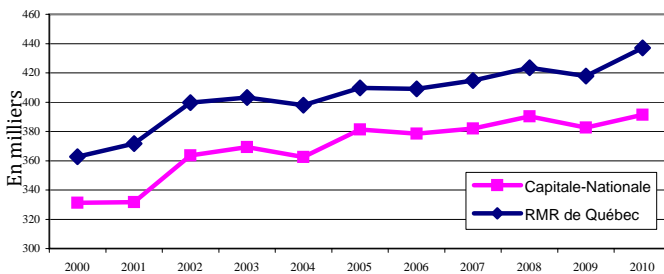

Cette tendance à la hausse s'observe également du côté de la population active. En effet, le nombre de personnes en emploi ou à la recherche d'un emploi a atteint un niveau plafond pour la région en juillet 2010. En hausse de 8 700 personnes ou 2,3% par rapport à juillet 2009, la population active s'élève à 391 300. Au cours de la même période, le nombre de personnes sans emploi et celles qui n'en cherchaient pas a reculé de 1,6 % ou 3 000, pour s'établir à 186 900 personnes.

Évolution du taux de chômage au mois de juillet

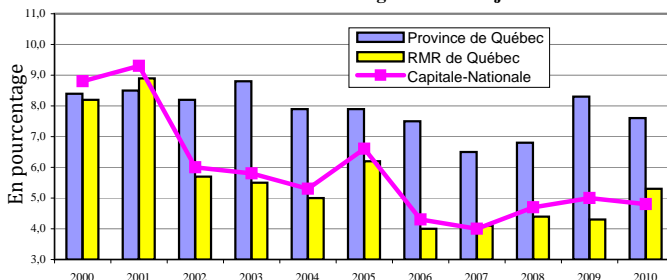

Malgré une hausse substantielle de la population active, les gains d'emplois plus importants ont entraîné une réduction de 400 chômeurs dans la région. En juillet dernier, quelque 18 700 personnes étaient à la recherche d'un emploi par rapport à juillet 2009. Ainsi, le taux de chômage régional a diminué de 0,2 point de pourcentage pour se fixer à 4,8 %. Dans la RMR de Québec, les gains d'emplois, moins marqués que la hausse de la population active, ont fait passer le taux de chômage de 4,3 % à 5,3 %. Au Québec, il a plutôt diminué de 0,7 point passant de 8,3 % à 7,6 %.

Évolution du taux d'emploi au mois de juillet

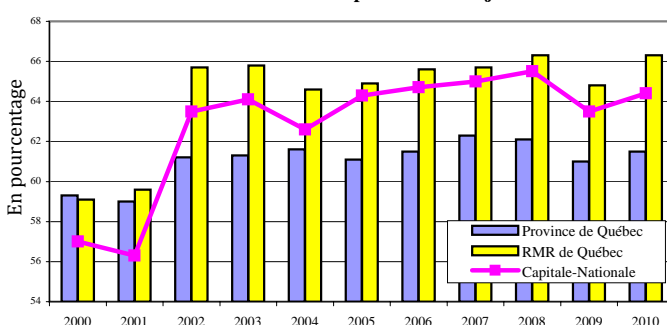

Entre juillet 2009 et juillet 2010, le rapport emploi-population a enregistré des gains pour les trois territoires retenus. Dans la Capitale-Nationale ainsi que dans la RMR de Québec, le taux d'emploi a augmenté de 0,9 et de 1,5 point de pourcentage. Ainsi, il s'établit à 64,4 % dans la Capitale-Nationale et à 66,3 % dans la RMR de Québec. Dans l'ensemble du Québec, le taux d'emploi est de 61,5 % soit une hausse de 0,5 point par rapport à l'an dernier.

Indication de l'évolution des différents secteurs d'emploi entre juillet 2009 et juillet 2010

	Capitale-Nationale	RMR de Québec
Construction	Décroissance	Décroissance
Manufacturier	Décroissance	Décroissance
Transport et entreposage	Croissance	Croissance
Commerce	Décroissance	Décroissance
Fin., assurances et immob.	Décroissance	Décroissance
Services prof. et techniques	Croissance	Croissance
Gestion d'entreprises	Croissance	Stable
Enseignement	Croissance	Stable
Santé et assistance sociale	Croissance	Croissance
Information, culture et loisirs	Croissance	Croissance
Hébergement et restauration	Croissance	Croissance
Administrations publiques	Croissance	Croissance
Primaire *	Décroissance	Décroissance
Autres secteurs *	Croissance	Stable

(*Données globales approximatives, car certains éléments de la composante ne sont pas publiés.)

Évolution du nombre de prestataires sans contraintes d'un programme d'aide sociale depuis 2 ans

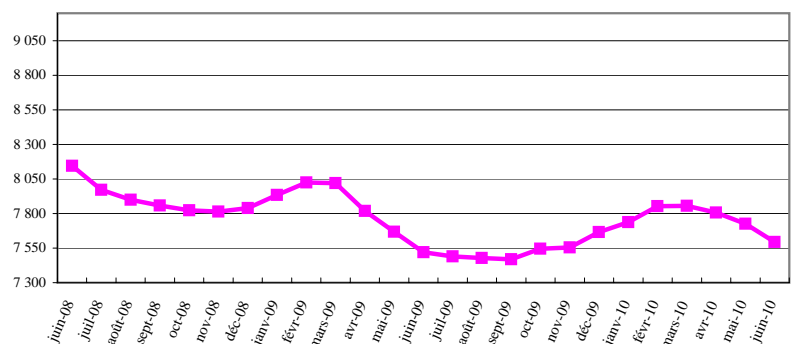

Entre mai et juin 2010, le nombre de prestataires sans contraintes d'un programme d'aide sociale a diminué de 130 personnes ou 1,7 %. On dénombrait donc 7 595 prestataires dans la région de la Capitale-Nationale en juin 2010. À titre indicatif, cette même statistique se fixait à 7 519 en juin 2009 et à 8 145 en juin 2008.

Évolution du nombre de prestataires de l'assurance-emploi actifs et aptes au travail depuis 2 ans

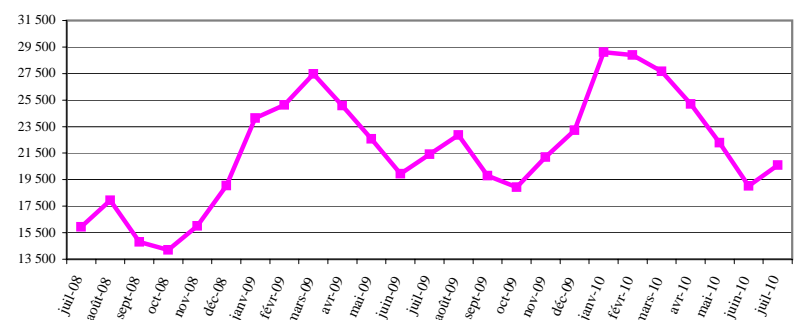

En juillet 2010, le nombre de prestataires de l'assurance-emploi actifs et aptes au travail (PAAT) atteignait 20 603 dans la région de la Capitale-Nationale soit une augmentation de 1 586 personnes ou 8,3 % par rapport au mois précédent. À titre indicatif, le nombre de PAAT s'élevait à 21 408 en juillet 2009 et à 15 948 en juillet 2008.

Direction de la planification, du partenariat et de l'information sur le marché du travail de la Direction régionale de la Capitale-Nationale - Emploi-Québec.
Rédaction: Martine Roy

Sources : Enquête sur la population active (EPA) - moyenne mobile 3 mois - publiée mensuellement par Statistique Canada, Ministère de l'Emploi et de la Solidarité sociale, Direction de la recherche, de l'évaluation et de la statistique.

Mise en garde : Compte tenu que les informations obtenues dans l'EPA sont non désaisonnalisées, les comparaisons ne peuvent s'effectuer qu'avec les mêmes mois des années précédentes. En raison de leur grande variabilité, les estimations régionales doivent être considérées avec circonspection.