

**LA RÉGION FAIT LE PLEIN D'EMPLOIS : 17 100 nouveaux emplois dont 14 000 à temps partiel, population active en hausse de 14 700 personnes, appréciation du taux d'emploi de 62,4 % à 64,8 %, repli du taux de chômage de 5,4 % à 4,5 % et réduction du nombre de prestataires sans contraintes d'un programme d'aide sociale.**

Évolution de l'emploi au mois d'août

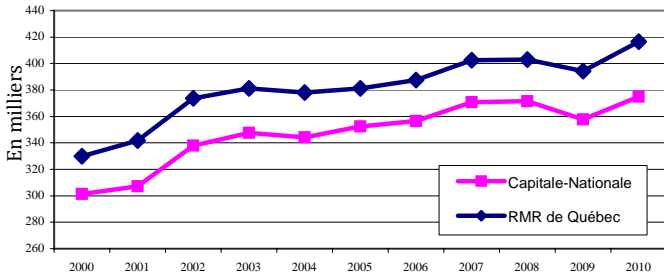

Entre août 2009 et août 2010, l'emploi a cumulé un gain net de 17 100 dans la Capitale-Nationale soit une hausse de 4,8 %. Ainsi, on n'y dénombrait pas moins de 374 900 emplois, un nouveau sommet pour ce mois. Cette hausse est cependant largement attribuable à l'emploi à temps partiel qui a enregistré, à lui seul, un gain de 14 000 alors que celui à temps plein affichait une hausse de 3 100. Ajoutons que 308 200 ou 82,2 % des emplois de la région nécessitaient 30 heures de travail et plus par semaine.

Évolution de la population active au mois d'août

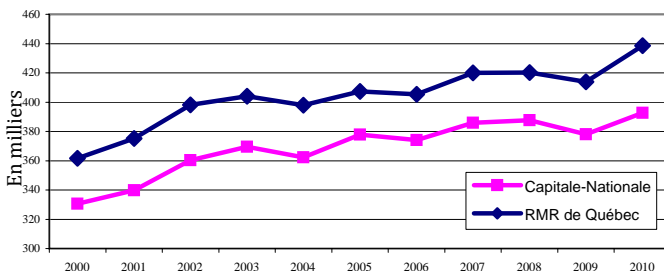

La confiance des chercheurs d'emplois était également au rendez-vous en ce mois d'août 2010 puisque la population active a fait un bond de 14 700 ou 3,9 % par rapport à l'an dernier. Le nombre de personnes en emploi ou à la recherche d'un emploi atteint maintenant 392 700 et devient un nouveau plafond régional. En contrepartie, le nombre de personnes sans emploi et celles qui n'en cherchaient pas ont fléchi de 4,5 % ou 8 800, pour s'établir à 186 100 personnes.

Évolution du taux de chômage au mois d'août

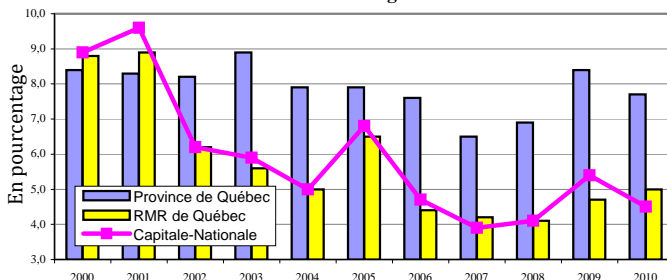

L'accroissement marqué de la population active dans la région a été accompagné d'un gain d'emplois encore plus important provoquant, du même coup, une chute du nombre de chômeurs. En août 2010, 17 800 personnes étaient en recherche active d'un emploi soit 2 500 de moins qu'en août 2009. En baisse de 0,9 point, le taux de chômage régional se fixe à 4,5 % alors que dans la RMR de Québec, les gains d'emplois, légèrement plus faibles que la hausse de la population active, ont fait passer le taux de chômage de 4,7 % à 5,0 %. Dans l'ensemble du Québec, le taux de chômage a diminué de 0,7 point passant de 8,4 % à 7,7 %.

Évolution du taux d'emploi au mois d'août

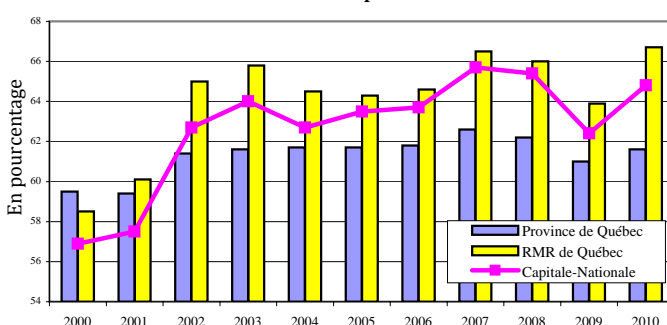

Du côté du bassin d'emplois disponibles par rapport à la population de 15 ans et plus, les statistiques sont aussi positives pour les trois territoires retenus. En effet, on observe une hausse du taux d'emploi de plus de 2 points de pourcentage dans la région ainsi que dans la RMR de Québec. En août 2010, ce taux atteignait 64,8 % dans la Capitale-Nationale et 66,7 % dans la RMR de Québec. Au Québec, il s'est apprécié de 0,6 point par rapport à l'an dernier pour s'établir à 61,6 %.

Indication de l'évolution des différents secteurs d'emploi entre août 2009 et août 2010

	Capitale-Nationale	RMR de Québec
Construction	Décroissance	Décroissance
Manufacturier	Décroissance	Décroissance
Transport et entreposage	Croissance	Croissance
Commerce	Décroissance	Décroissance
Fin., assurances et immob.	Décroissance	Décroissance
Services prof. et techniques	Croissance	Croissance
Gestion d'entreprises	Croissance	Croissance
Enseignement	Stable	Décroissance
Santé et assistance sociale	Croissance	Croissance
Information, culture et loisirs	Croissance	Croissance
Hébergement et restauration	Croissance	Croissance
Administrations publiques	Croissance	Croissance
Primaire *	Décroissance	Décroissance
Autres secteurs *	Croissance	Croissance

(\* Données globales approximatives, car certains éléments de la composante ne sont pas publiés.)

Évolution du nombre de prestataires sans contraintes d'un programme d'aide sociale depuis 2 ans

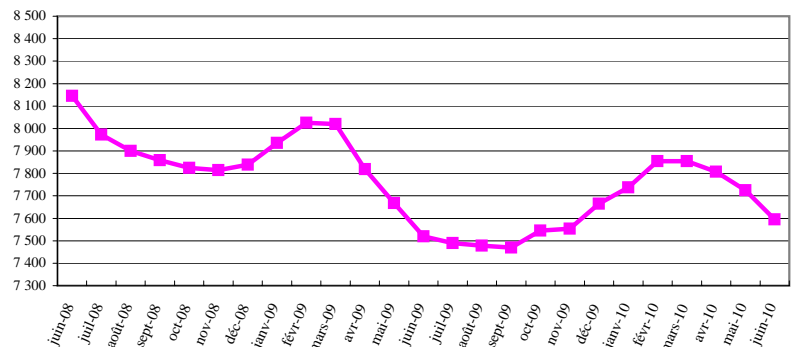

Entre mai et juin 2010, le nombre de prestataires sans contraintes d'un programme d'aide sociale a diminué de 130 personnes ou 1,7 %. On dénombrait donc 7 595 prestataires dans la région de la Capitale-Nationale en juin 2010. À titre indicatif, cette même statistique se fixait à 7 519 en juin 2009 et à 8 145 en juin 2008.

Évolution du nombre de prestataires de l'assurance-emploi actifs et aptes au travail depuis 2 ans

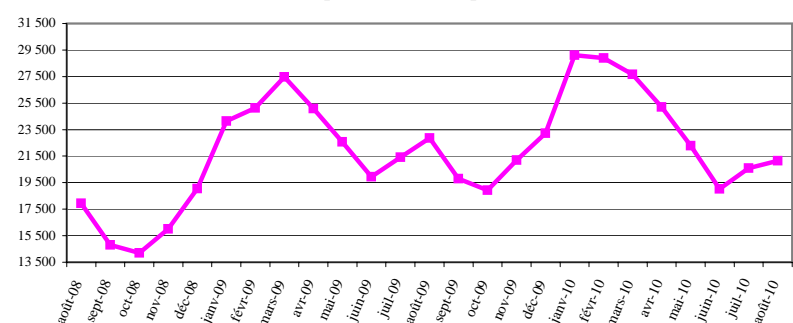

En août 2010, le nombre de prestataires de l'assurance-emploi actifs et aptes au travail (PAAT) atteignait 21 142 dans la région de la Capitale-Nationale soit une augmentation de 539 personnes ou 2,6 % par rapport au mois précédent. À titre indicatif, le nombre de PAAT s'élevait à 22 858 en août 2009 et à 17 936 en août 2008.

Direction de la planification, du partenariat et de l'information sur le marché du travail de la Direction régionale de la Capitale-Nationale - Emploi-Québec.  
Rédaction: Martine Roy

Sources : Enquête sur la population active (EPA) - moyenne mobile 3 mois - publiée mensuellement par Statistique Canada, Ministère de l'Emploi et de la Solidarité sociale, Direction de la recherche, de l'évaluation et de la statistique.

Mise en garde : Compte tenu que les informations obtenues dans l'EPA sont non désaisonnalisées, les comparaisons ne peuvent s'effectuer qu'avec les mêmes mois des années précédentes. En raison de leur grande variabilité, les estimations régionales doivent être considérées avec circonspection.