

LA RÉGION POURSUIT SUR SA LANCÉE : 26 100 nouveaux emplois dont 12 800 à temps plein, population active en hausse de 22 200 personnes, appréciation du taux d'emploi de 61,1 % à 65,0 %, repli du taux de chômage de 5,4 % à 4,1 % et réduction du nombre de prestataires sans contraintes d'un programme d'aide sociale.

Évolution de l'emploi au mois de septembre

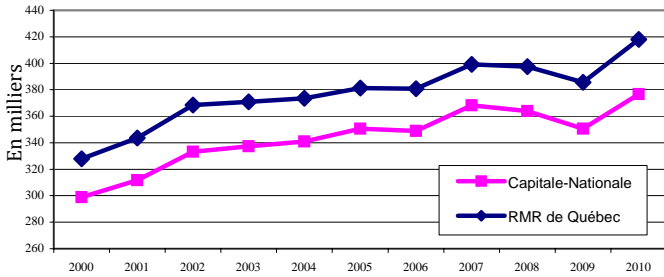

En septembre 2010, la région a enregistré la plus forte hausse de l'emploi pour ce mois. On dénombrait 376 700 emplois dans la Capitale-Nationale soit 26 100 ou 7,4 % de plus qu'en septembre 2009. L'emploi à temps plein et celui à temps partiel affichaient des hausses respectives de 12 800 et de 13 200 portant leur niveau à 307 500 et 69 100. Ainsi, 81,6 % des emplois de la région nécessitaient 30 heures de travail et plus par semaine.

Évolution de la population active au mois de septembre

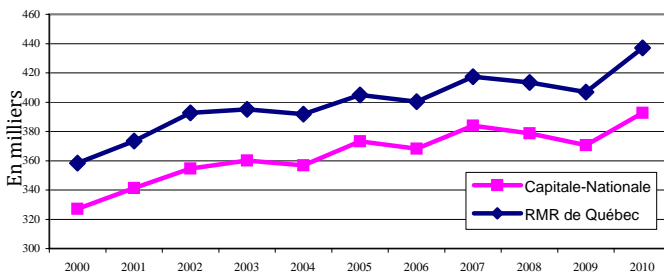

Toujours au cours de la même période, le nombre de personnes en emploi ou à la recherche d'un emploi a progressé de 6,0 % ou 22 200 personnes. La population active atteinte donc un nouveau sommet régional en se fixant à 392 700. Par ailleurs, le nombre de personnes sans emploi et de celles qui n'en cherchaient pas a enregistré une réduction 8,0 % ou 16 200, pour s'établir à 186 800 personnes.

Évolution du taux de chômage au mois de septembre

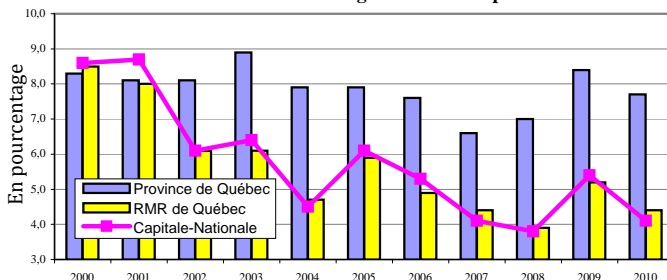

En baisse de 1,3 point, le taux de chômage de la Capitale-Nationale se fixe à 4,1 % en septembre 2010. La croissance de la population active a été accompagnée d'un gain d'emplois encore plus marqué tirant, du même coup, le nombre de chômeurs vers le bas. Le mois dernier, 16 100 personnes étaient en recherche active d'un emploi dans la région soit 3 800 de moins qu'en septembre 2009. Dans la RMR de Québec et dans l'ensemble du Québec, la même situation a été observée. Le taux de chômage de la RMR a chuté à 4,4 % alors que dans la province, il a diminué de 0,7 point passant de 8,4 % à 7,7 %.

Évolution du taux d'emploi au mois de septembre

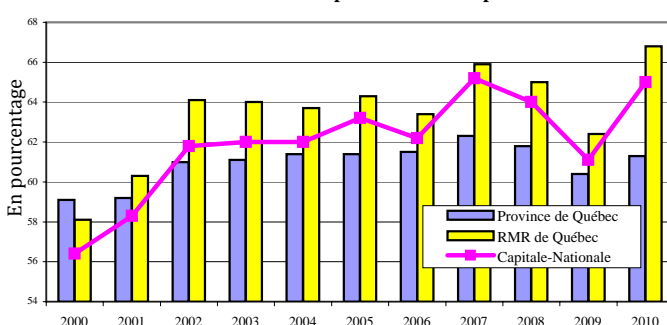

Du côté du bassin d'emplois disponibles par rapport à la population de 15 ans et plus, les statistiques sont aussi positives pour les trois territoires retenus. En effet, on observe une hausse du taux d'emploi de 3,9 points de pourcentage dans la région et de 4,4 points dans la RMR de Québec. En septembre 2010, ce taux atteignait 65,0 % dans la Capitale-Nationale et 66,8 % dans la RMR de Québec. Au Québec, le taux d'emploi s'est fixé à 61,3 % soit 0,9 point de plus qu'au même mois, l'an dernier.

Indication de l'évolution des différents secteurs d'emploi entre septembre 2009 et septembre 2010

	Capitale-Nationale	RMR de Québec
Construction	Croissance	Croissance
Manufacturier	Décroissance	Décroissance
Transport et entreposage	Croissance	Croissance
Commerce	Stable	Décroissance
Fin., assurances et immob.	Décroissance	Stable
Services prof. et techniques	Croissance	Croissance
Gestion d'entreprises	Croissance	Croissance
Enseignement	Croissance	Croissance
Santé et assistance sociale	Croissance	Croissance
Information, culture et loisirs	Décroissance	Stable
Hébergement et restauration	Croissance	Croissance
Administrations publiques	Croissance	Croissance
Primaire *	Croissance	Décroissance
Autres secteurs *	Décroissance	Croissance

(*Données globales approximatives, car certains éléments de la composante ne sont pas publiés.)

Évolution du nombre de prestataires sans contraintes d'un programme d'aide sociale depuis 2 ans

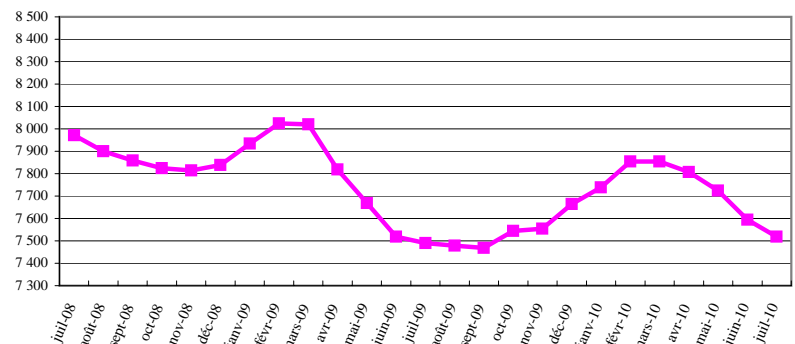

Entre juin et juillet 2010, le nombre de prestataires sans contraintes d'un programme d'aide sociale a diminué de 76 personnes ou 1,0 %. Cette réduction a porté le nombre à 7 519 prestataires dans la région de la Capitale-Nationale. À titre indicatif, cette même statistique se fixait à 7 490 en juillet 2009 et à 7 972 en juillet 2008.

Évolution du nombre de prestataires de l'assurance-emploi actifs et aptes au travail depuis 2 ans

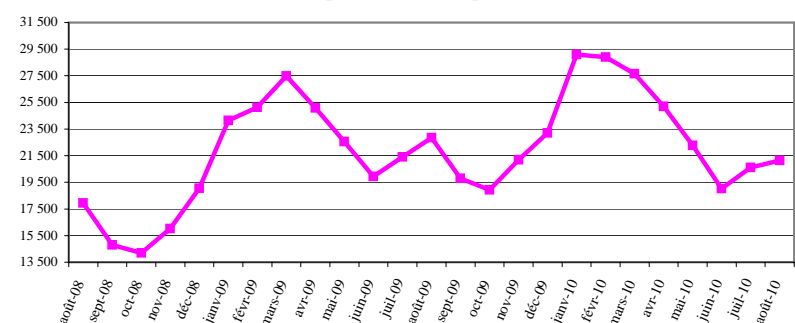

En août 2010, le nombre de prestataires de l'assurance-emploi actifs et aptes au travail (PAAT) atteignait 21 142 dans la région de la Capitale-Nationale soit une augmentation de 539 personnes ou 2,6 % par rapport au mois précédent. À titre indicatif, le nombre de PAAT s'élevait à 22 858 en août 2009 et à 17 936 en août 2008.

Direction de la planification, du partenariat et de l'information sur le marché du travail de la Direction régionale de la Capitale-Nationale - Emploi-Québec.
Rédaction: Martine Roy

Sources : Enquête sur la population active (EPA) - moyenne mobile 3 mois - publiée mensuellement par Statistique Canada, Ministère de l'Emploi et de la Solidarité sociale, Direction de la recherche, de l'évaluation et de la statistique.

Mise en garde : Compte tenu que les informations obtenues dans l'EPA sont non désaisonnalisées, les comparaisons ne peuvent s'effectuer qu'avec les mêmes mois des années précédentes. En raison de leur grande variabilité, les estimations régionales doivent être considérées avec circonspection.