

DE BONNES NOUVELLES POUR LA RÉGION : 25 200 emplois créés dont 17 500 à temps plein, 24 600 personnes de plus dans la population active, bond du taux d'emploi de 60,9 % à 64,6 %, repli du taux de chômage de 5,0 % à 4,5 % et diminution du nombre de prestataires sans contraintes d'un programme d'aide sociale.

Évolution de l'emploi au mois de novembre

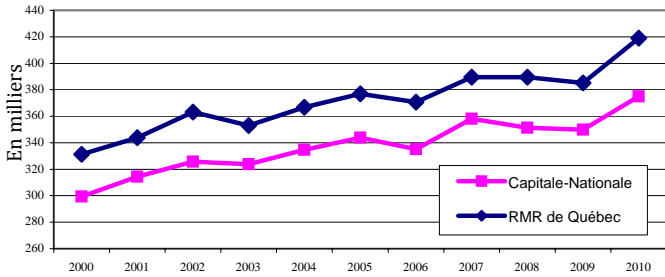

Les plus récentes statistiques de novembre tirées de l'Enquête sur la population active nous indiquent que le niveau d'emploi de la Capitale-Nationale s'est gonflé de 25 200 ou 7,2 %. L'emploi à temps plein affichait, à lui seul, une hausse de 17 500 alors qu'un gain de 7 800 emplois était observé du côté du temps partiel. Ces augmentations ont porté leur nombre respectif à 298 400 et 76 700. En novembre 2010, 79,6 % des 375 100 emplois nécessitaient 30 heures de travail et plus par semaine.

Évolution de la population active au mois de novembre

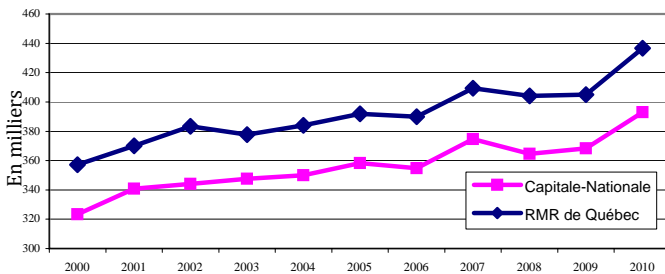

Le rythme de la croissance a été aussi soutenu du côté de la population active. Le nombre de personnes en emploi ou à la recherche d'un emploi a fait un bond de 6,7 % ou 24 600 pour franchir un nouveau sommet régional et se fixer à 392 900. En contrepartie, le nombre de personnes sans emploi et de celles qui n'en cherchaient pas a atteint un niveau plancher; il a chuté de 9,0 % ou 18 600, pour s'établir à 187 700 personnes.

Évolution du taux de chômage au mois de novembre

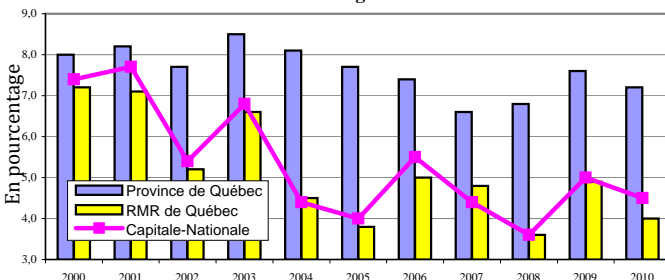

Tant dans la région, que dans la RMR de Québec ou dans la province, les gains d'emplois plus marqués que la hausse de la population active ont tiré le nombre de chômeurs vers le bas. En novembre 2010, 17 800 personnes étaient à la recherche d'un emploi dans la Capitale-Nationale soit 600 de moins qu'en novembre 2009; le taux de chômage de la région s'établissant à 4,5 %. Dans la RMR et dans l'ensemble du Québec, cette statistique se fixait respectivement à 4,0 % et 7,2 %.

Évolution du taux d'emploi au mois de novembre

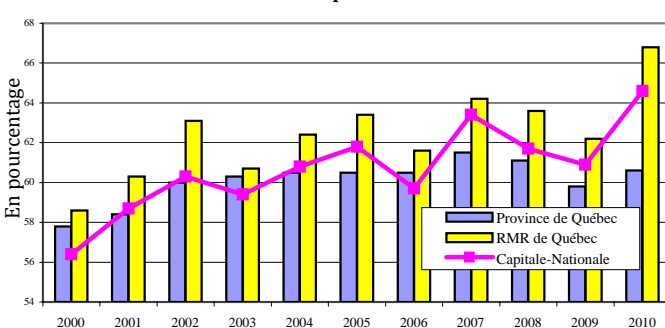

Au cours de la même période, le rapport emploi-population a connu une hausse sur les trois territoires retenus. Avec des augmentations respectives de 3,7 et 4,6 points de pourcentage, le taux d'emploi s'établissait à 64,6 % dans la région de la Capitale-Nationale et à 66,8 % dans la RMR de Québec. Au Québec, cette statistique a progressé de 59,8 % à 60,6 % entre novembre 2009 et novembre 2010.

Indication de l'évolution des différents secteurs d'emploi entre novembre 2009 et novembre 2010

	Capitale-Nationale	RMR de Québec
Construction	Croissance	Croissance
Manufacturier	Décroissance	Décroissance
Transport et entreposage	Décroissance	Décroissance
Commerce	Décroissance	Décroissance
Fin., assurances et immob.	Décroissance	Stable
Services prof. et techniques	Croissance	Croissance
Gestion d'entreprises	Croissance	Stable
Enseignement	Croissance	Croissance
Santé et assistance sociale	Croissance	Croissance
Information, culture et loisirs	Stable	Stable
Hébergement et restauration	Croissance	Croissance
Administrations publiques	Croissance	Croissance
Primaire *	Décroissance	Décroissance
Autres secteurs *	Décroissance	Croissance

(* Données globales approximatives, car certains éléments de la composante ne sont pas publiés.)

Évolution du nombre de prestataires sans contraintes d'un programme d'aide sociale depuis 2 ans

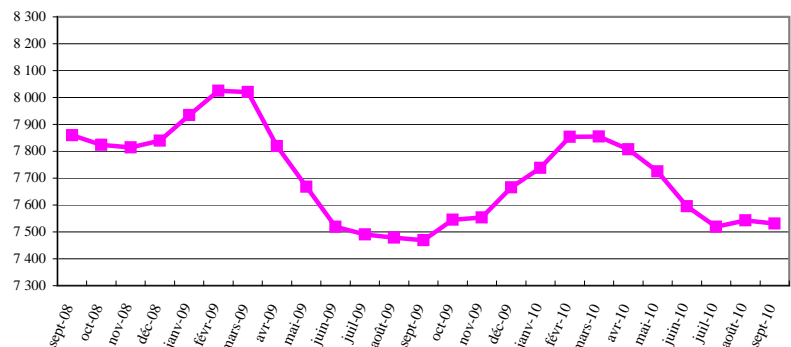

Entre août et septembre 2010, le nombre de prestataires sans contraintes d'un programme d'aide sociale a connu une légère diminution de 12 personnes ou 0,2 %. On dénombrait 7 531 prestataires dans la région de la Capitale-Nationale en septembre 2010. À titre indicatif, cette même statistique se fixait à 7 469 en septembre 2009 et à 7 859 en septembre 2008.

Évolution du nombre de prestataires de l'assurance-emploi actifs et aptes au travail depuis 2 ans

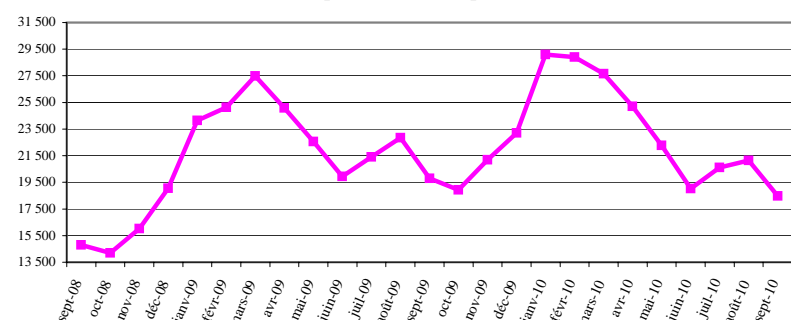

En septembre 2010, le nombre de prestataires de l'assurance-emploi actifs et aptes au travail (PAAT) atteignait 18 484 dans la région de la Capitale-Nationale soit une diminution de 2 658 personnes ou 12,6 % par rapport au mois précédent. À titre indicatif, le nombre de PAAT s'élevait à 19 794 en septembre 2009 et à 14 797 en septembre 2008.

Direction de la planification, du partenariat et de l'information sur le marché du travail de la Direction régionale de la Capitale-Nationale - Emploi-Québec.
Rédaction: Martine Roy

Sources : Enquête sur la population active (EPA) - moyenne mobile 3 mois - publiée mensuellement par Statistique Canada, Ministère de l'Emploi et de la Solidarité sociale, Direction de la recherche, de l'évaluation et de la statistique.

Mise en garde : Compte tenu que les informations obtenues dans l'EPA sont non désaisonnalisées, les comparaisons ne peuvent s'effectuer qu'avec les mêmes mois des années précédentes. En raison de leur grande variabilité, les estimations régionales doivent être considérées avec circonspection.