

L'ANNÉE 2010 SE TERMINE DE BELLE FAÇON : 19 200 emplois créés dont 16 800 à temps plein, 20 600 personnes de plus dans la population active, bond du taux d'emploi de 61,3 % à 64,0 %, hausse du taux de chômage de 5,1 % à 5,2 % et légère augmentation du nombre de prestataires sans contraintes d'un programme d'aide sociale.

Évolution de l'emploi au mois de décembre

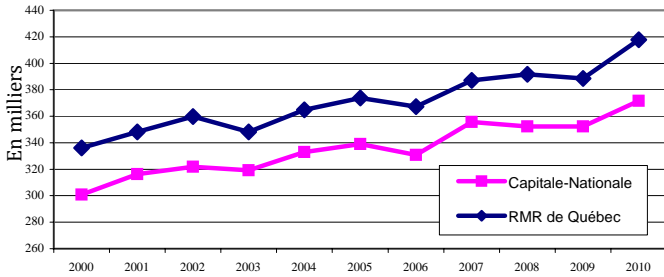

Entre les mois de décembre 2009 et décembre 2010, l'emploi a bondi de 19 200 ou 5,4 % dans la région de la Capitale-Nationale. Précisons que cette hausse est largement attribuable au gain de 16 800 emplois à temps plein. Au total, la région comptait donc 296 800 emplois à temps plein et 74 800 emplois à temps partiel. Ainsi, des 371 600 emplois présents dans la Capitale-Nationale, 79,9 % nécessitaient 30 heures de travail et plus par semaine.

Évolution de la population active au mois de décembre

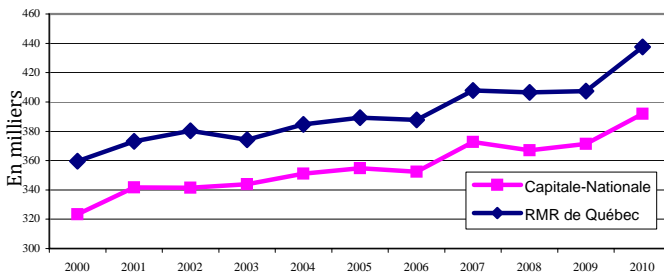

Du côté de la population active, celle-ci a progressé de 20 600 ou 5,5 % par rapport à décembre 2009 pour se fixer à 392 000. Le mois dernier, le nombre de personnes en emploi ou à la recherche d'un emploi a donc franchi un nouveau sommet régional pour un mois de décembre. En contrepartie, le nombre de personnes sans emploi et de celles qui n'en cherchaient pas n'a jamais été aussi bas dans la région; il a diminué de 7,1 % ou 14 500, pour s'établir à 189 100 personnes.

Évolution du taux de chômage au mois de décembre

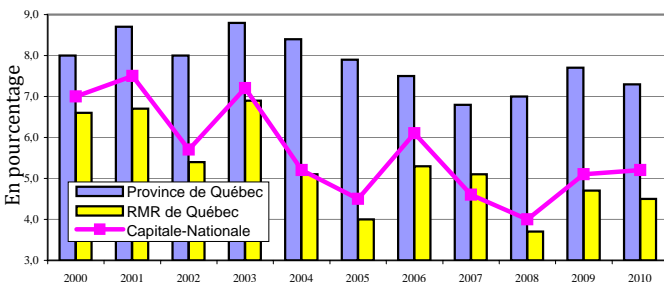

La croissance de la population active, plus marquée que celle de l'emploi, a provoqué une légère hausse du nombre de chômeurs dans la région. En décembre 2010, 20 300 personnes étaient à la recherche d'un emploi dans la Capitale-Nationale soit 1 200 de plus qu'en décembre 2009. En hausse de 0,1 point de pourcentage, le taux de chômage régional s'établit à 5,2 %. Dans la RMR et dans l'ensemble du Québec, cette statistique a connu un repli en s'établissant respectivement à 4,5 % et 7,3 %.

Évolution du taux d'emploi au mois de décembre

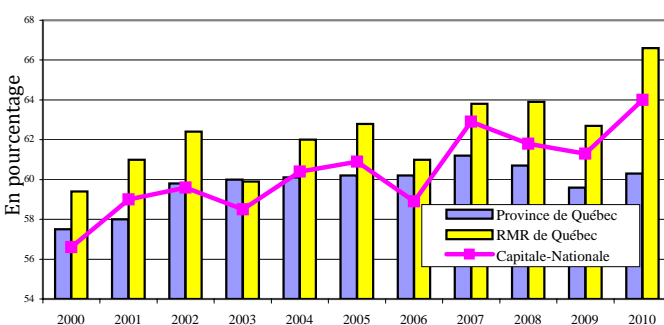

Le rapport emploi-population n'est pas en reste puisqu'il a augmenté sur les trois territoires retenus. Avec des hausses respectives de 2,7 et 3,9 points de pourcentage, le taux d'emploi observé en décembre 2010 s'établissait à 64,0 % dans la région de la Capitale-Nationale et à 66,6 % dans la RMR de Québec. Au Québec, cette statistique a progressé de 59,6 % à 60,3 % entre décembre 2009 et décembre 2010.

Indication de l'évolution des différents secteurs d'emploi entre décembre 2009 et décembre 2010

	Capitale-Nationale	RMR de Québec
Construction	Croissance	Croissance
Manufacturier	Décroissance	Décroissance
Transport et entreposage	Décroissance	Décroissance
Commerce	Décroissance	Décroissance
Fin., assurances et immob.	Décroissance	Décroissance
Services prof. et techniques	Croissance	Croissance
Gestion d'entreprises	Décroissance	Décroissance
Enseignement	Croissance	Croissance
Santé et assistance sociale	Croissance	Croissance
Information, culture et loisirs	Croissance	Croissance
Hébergement et restauration	Croissance	Croissance
Administrations publiques	Croissance	Croissance
Primaire *	Décroissance	Croissance
Autres secteurs *	Stable	Croissance

(* Données globales approximatives, car certains éléments de la composante ne sont pas publiés.)

Évolution du nombre de prestataires sans contraintes d'un programme d'aide sociale depuis 2 ans

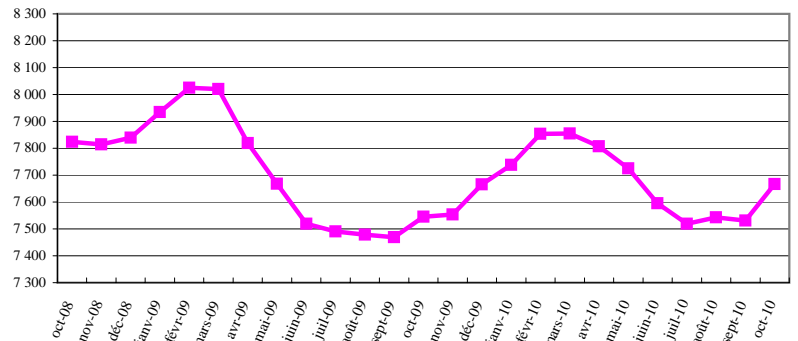

Entre septembre et octobre 2010, le nombre de prestataires sans contraintes d'un programme d'aide sociale a augmenté de 136 personnes ou 1,8 %. On dénombrait 7 667 prestataires dans la région de la Capitale-Nationale en octobre dernier. À titre indicatif, cette même statistique se fixait à 7 545 en octobre 2009 et à 7 824 en octobre 2008.

Évolution du nombre de prestataires de l'assurance-emploi actifs et aptes au travail depuis 2 ans

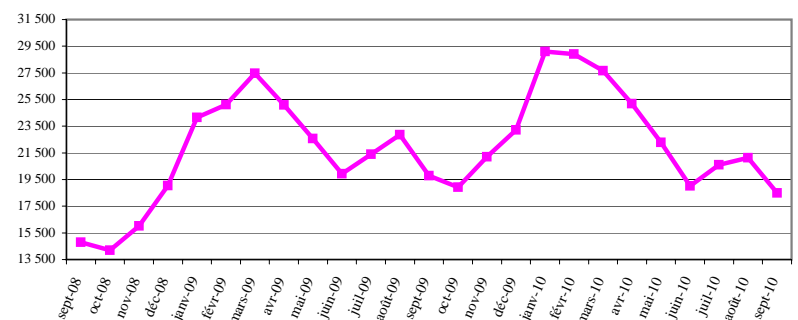

En septembre 2010, le nombre de prestataires de l'assurance-emploi actifs et aptes au travail (PAAT) atteignait 18 484 dans la région de la Capitale-Nationale soit une diminution de 2 658 personnes ou 12,6 % par rapport au mois précédent. À titre indicatif, le nombre de PAAT s'élevait à 19 794 en septembre 2009 et à 14 797 en septembre 2008.

Direction de la planification, du partenariat et de l'information sur le marché du travail de la Direction régionale de la Capitale-Nationale - Emploi-Québec.
Rédaction: Martine Roy

Sources : Enquête sur la population active (EPA) - moyenne mobile 3 mois - publiée mensuellement par Statistique Canada, Ministère de l'Emploi et de la Solidarité sociale, Direction de la recherche, de l'évaluation et de la statistique.

Mise en garde : Compte tenu que les informations obtenues dans l'EPA sont non désaisonnalisées, les comparaisons ne peuvent s'effectuer qu'avec les mêmes mois des années précédentes. En raison de leur grande variabilité, les estimations régionales doivent être considérées avec circonspection.