

EN BREF: La création d'emplois marque une pause dans la région de la Capitale-Nationale, la population active enregistre un repli de 5 000 personnes, le taux de chômage est encore parmi les plus faibles (5,3%) mais le taux d'emploi est revu à la baisse (62,2 %).

Évolution de l'emploi au mois de septembre

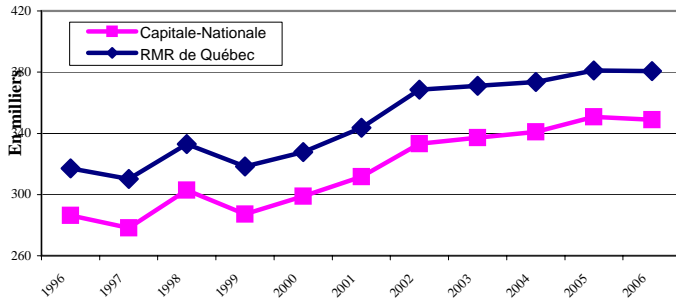

Après six hausses consécutives, la croissance de l'emploi marque une pause dans la région de la Capitale-Nationale. Avec un léger repli de 0,5 % ou 1 800 emplois entre les mois de septembre 2005 et septembre 2006, le nombre total d'emplois se fixe à 348 900. Cette baisse est uniquement attribuable à la diminution de 3,6 % ou 1 800 emplois à temps partiel, l'emploi à temps plein faisant du surplace.

Évolution de la population active des dix dernières années au mois de septembre

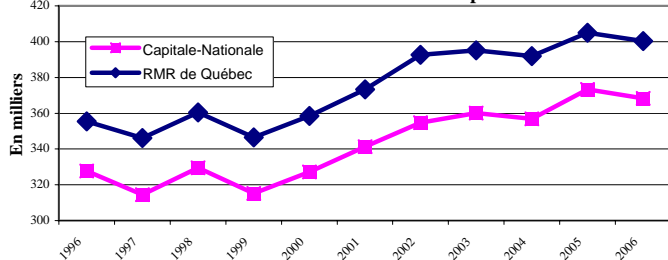

En septembre 2006, on dénombre 5 000 personnes de moins en emploi ou à la recherche d'emploi dans la région de la Capitale-Nationale par rapport à septembre de l'an dernier. Le niveau de la population active s'établit donc à 368 300. La population inactive a, quant à elle, augmenté de 5,7% ou 10 400 pour se fixer 192 200.

Évolution du taux de chômage du mois de septembre

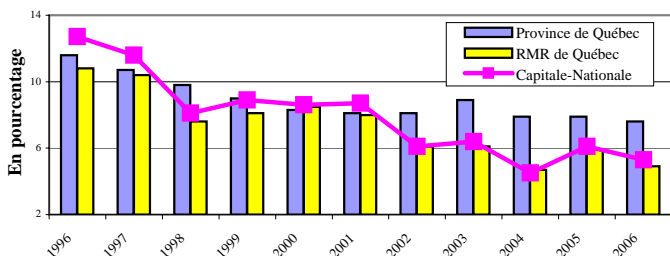

La diminution de la population active plus marquée (-5 000) que le repli de l'emploi a fait en sorte que le taux de chômage ait connu une baisse de 0,8 point de pourcentage pour se fixer à 5,3% dans la région de la Capitale-Nationale. Même situation dans la RMR de Québec en ce qui concerne la population active et l'emploi, d'où la diminution du taux de chômage, lequel s'élève à 4,9 %. En septembre 2006, le taux de chômage du Québec s'établit à (7,6 %).

Évolution du taux d'emploi du mois de septembre

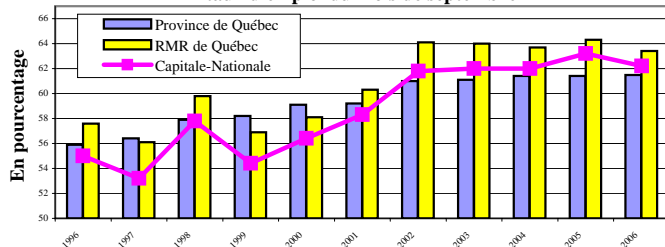

Bien que le taux d'emploi ait diminué d'un point de pourcentage entre septembre 2005 et septembre 2006, il est à 62,2 %, parmi les plus élevés à être observés pour un mois de septembre dans la région de la Capitale-Nationale. Le taux d'emploi dans la RMR de Québec est légèrement supérieur (63,4 %) à celui de la région. Dans l'ensemble du Québec, il a peu varié et il est de 61,5 %.

Indication de l'évolution des différents secteurs d'emploi entre septembre 2005 et septembre 2006

	Capitale-Nationale	RMR de Québec
Construction	Décroissance	Décroissance
Manufacturier	Décroissance	Décroissance
Transport et entreposage	Décroissance	Décroissance
Commerce	Croissance	Croissance
Fin., assurances et immob.	Croissance	Croissance
Services prof. et technique	Stable	Stable
Gestion d'entreprises	Décroissance	Décroissance
Enseignement	Croissance	Stable
Santé et assistance sociale	Stable	Stable
Information, culture et loisirs	Décroissance	Décroissance
Hébergement et restauration	Croissance	Croissance
Administrations publiques	Stable	Stable
Primaire *	Décroissance	Décroissance
Autres secteurs *	Décroissance	Croissance

(*Données globales approximatives car certains éléments de la composante ne sont pas publiés.)

Évolution du nombre de prestataires de l'assistance-emploi sans contraintes des 2 dernières années

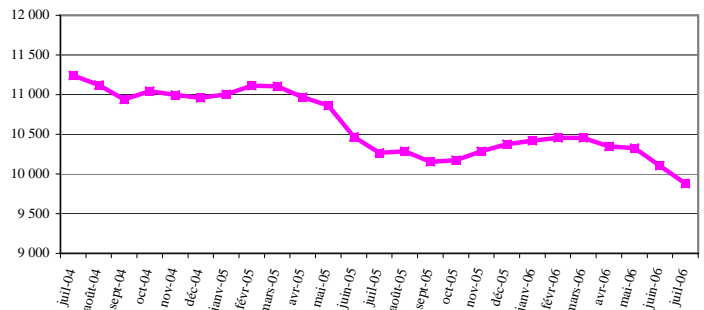

Le nombre de prestataires de l'assistance-emploi sans contraintes est passé sous la barre des 10 000 personnes dans la région de la Capitale-Nationale. On comptait, en juillet 2006, 9 881 prestataires soit 224 personnes de moins qu'en juin 2006. Si l'on compare cette statistique avec celle des mois de juillet 2005 (-386 ou 2,2 %) et de juillet 2004 (1 362 ou -12,5 %), la diminution est plus importante.

Évolution du nombre de prestataires de l'assurance-emploi aptes et actifs au travail des 2 dernières années

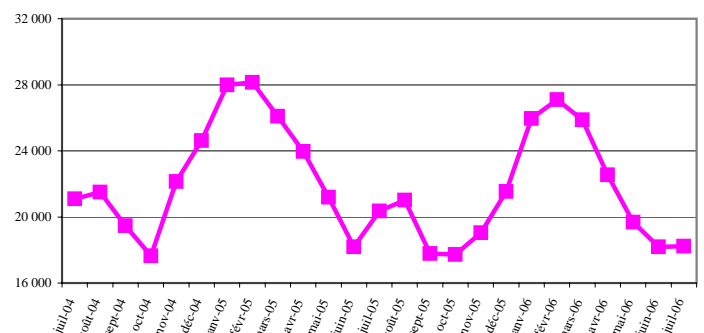

Les prestataires de l'assurance-emploi aptes et actifs au travail sont un peu plus nombreux dans la région de la Capitale-Nationale en juillet 2006. En effet, on compte 38 prestataires de plus qu'en juin 2006, pour un total de 18 234 individus. Toutefois, si l'on compare les résultats de juillet 2006 avec ceux de juillet 2005 (-2 119 ou -10,4%) et ceux de juillet 2006 avec ceux de juillet 2004 (-2 867 personnes ou -13,6%), c'est plutôt une baisse qui est observée.

Direction de la planification, du partenariat et de l'information sur le marché du travail de la Direction régionale de la Capitale-Nationale - Emploi-Québec.
Rédaction: Martine Roy

Sources : Enquête sur la population active (EPA) - moyenne mobile 3 mois - publiée mensuellement par Statistique Canada, Ministère de l'Emploi et de la Solidarité sociale, Direction de la recherche, de l'évaluation et de la statistique.

Mise en garde : Compte tenu que les informations obtenues dans l'EPA sont non désaisonnalisées, les comparaisons ne peuvent s'effectuer qu'avec les mêmes mois des années précédentes. Il faut interpréter ces données comme des tendances du marché du travail.