

RETOUR DES GAINS D'EMPLOIS DANS LA RÉGION: Gain net de 6 400 emplois à temps plein, perte nette de 2 000 emplois à temps partiel, augmentation de la population active de 3 500 personnes, léger repli du taux de chômage (4,0 %) et amélioration du taux d'emploi (65,0 %).

Évolution de l'emploi au mois de juillet

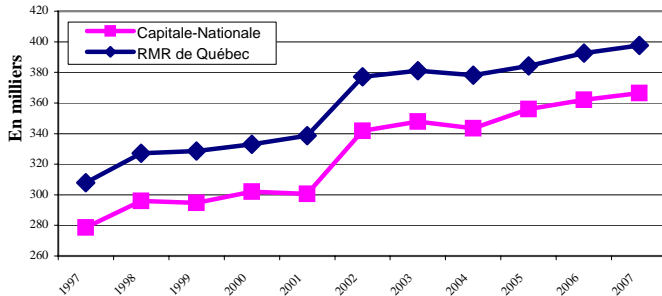

Juillet 2007 se termine sur une note positive avec l'ajout de 4 400 nouveaux emplois dans la région de la Capitale-Nationale, par rapport à juillet 2006, ce qui constitue une hausse de 1,2 %. Des 366 500 emplois que l'on dénombre dans la région, 310 500 emplois sont à temps plein (en hausse de 6 400) et 56 000, à temps partiel (en baisse de 2 000 emplois).

Évolution de la population active au mois de juillet

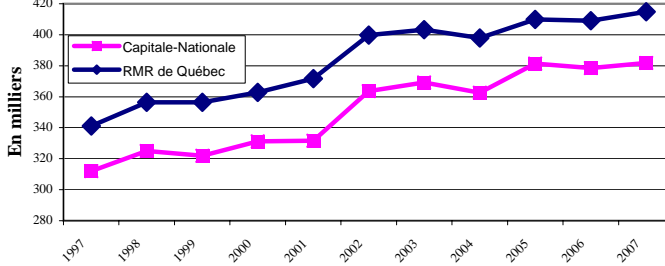

La population active a atteint un nouveau sommet pour un mois de juillet et elle s'établit à 381 900 personnes. Il s'agit là d'une bonne nouvelle après plusieurs mois de repli. Ainsi, la population en emploi ou à la recherche d'un emploi enregistre une hausse de 0,9 % ou 3 500 personnes. Le nombre de personnes inactives a également augmenté mais dans une plus faible proportion (0,6 % ou 1 000 personnes).

Évolution du taux de chômage au mois de juillet

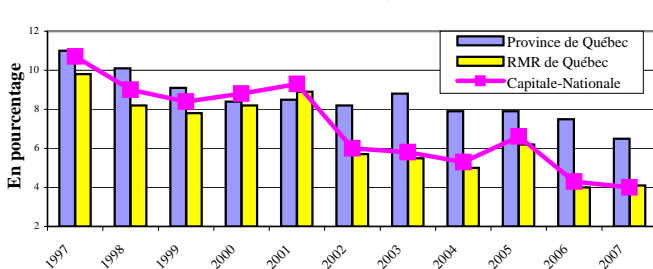

Le taux de chômage enregistré dans la région de la Capitale-Nationale en juillet 2007 n'est que de 4,0 % soit une baisse de 0,3 point de pourcentage par rapport au même mois de 2006. Dans la RMR de Québec, cet indicateur a peu varié et il se fixe à 4,1 %. À l'échelle de la province, le taux de chômage a fléchi d'un point de pourcentage pour atteindre un niveau historiquement bas de 6,5 %.

Évolution du taux d'emploi au mois de juillet

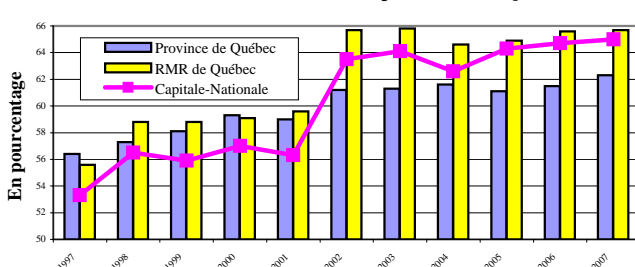

Par ailleurs, le taux d'emploi affiché pour le mois juillet 2007 est le plus élevé des dix dernières années dans la région de la Capitale-Nationale lequel atteint 65,0 %. Dans la RMR de Québec, le taux d'emploi s'est très légèrement apprécié au cours de la même période (65,7 %). En hausse de 0,8 point de pourcentage, le taux d'emploi du Québec est de 62,3 %.

Indication de l'évolution des différents secteurs d'emploi entre juillet 2006 et juillet 2007

	Capitale-Nationale	RMR de Québec
Construction	Stable	Décroissance
Manufacturier	Décroissance	Décroissance
Transport et entreposage	Croissance	Croissance
Commerce	Décroissance	Décroissance
Fin., assurances et immob.	Croissance	Croissance
Services prof. et technique	Stable	Décroissance
Gestion d'entreprises	Croissance	Croissance
Enseignement	Stable	Stable
Santé et assistance sociale	Croissance	Croissance
Information, culture et loisirs	Décroissance	Stable
Hébergement et restauration	Décroissance	Décroissance
Administrations publiques	Croissance	Croissance
Primaire *	Décroissance	Croissance
Autres secteurs *	Croissance	Décroissance

(*Données globales approximatives car certains éléments de la composante ne sont pas publiés.)

Évolution du nombre d'adultes sans contraintes prestataires d'un programme d'aide sociale* depuis 2 ans

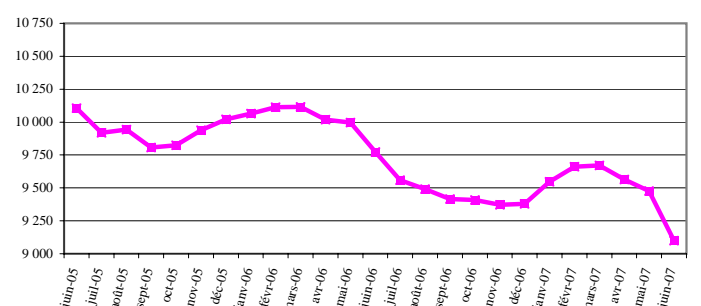

Entre les mois de mai et de juin 2007, le nombre d'adultes sans contraintes prestataires d'un programme d'aide sociale a diminué de 4,0 % ou de 377 individus dans la région. Toutefois, si l'on compare la dernière donnée disponible à celles de juin 2006 (-6,9 % ou -674 individus) et de juin 2005 (-10,0 % ou -1 008 individus), les baisses sont davantage marquées.

Évolution du nombre de prestataires de l'assurance-emploi actifs et aptes au travail depuis 2 ans

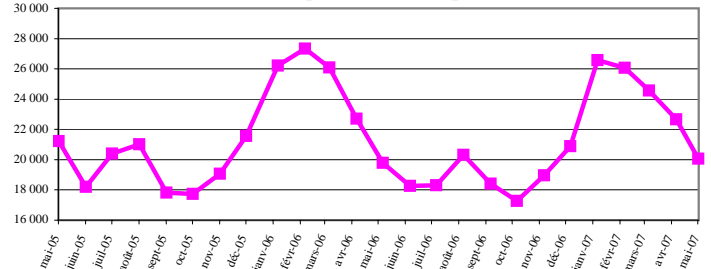

Dans la région de la Capitale-Nationale, on dénombre 20 060 prestataires de l'assurance-emploi actifs et aptes au travail en mai 2007. Il s'agit là d'une réduction de -11,5 % ou 2 599 prestataires par rapport au mois précédent. Toutefois, si l'on compare cette statistique avec celles de mai 2006 et mai 2005, les écarts sont plutôt de +1,4 % (+277 individus) et de -5,4 % (-1 157 individus).

Direction de la planification, du partenariat et de l'information sur le marché du travail de la Direction régionale de la Capitale-Nationale - Emploi-Québec.
Rédaction: Martine Roy

Sources : Enquête sur la population active (EPA) - moyenne mobile 3 mois - publiée mensuellement par Statistique Canada, Ministère de l'Emploi et de la Solidarité sociale, Direction de la recherche, de l'évaluation et de la statistique.

Mise en garde : Compte tenu que les informations obtenues dans l'EPA sont non désaisonnalisées, les comparaisons ne peuvent s'effectuer qu'avec les mêmes mois des années précédentes. En raison de leur grande variabilité, les estimations régionales doivent être considérées avec circonspection.