

LES PRINCIPAUX INDICATEURS ATTEIGNENT DE NOUVEAUX SOMMETS: Gain net de 19 400 emplois dont 11 200 à temps plein, augmentation de la population active de 15 700 personnes, taux de chômage en baisse (4,1 %) et hausse de 3 points de pourcentage pour le taux d'emploi (65,2 %).

Évolution de l'emploi au mois de septembre

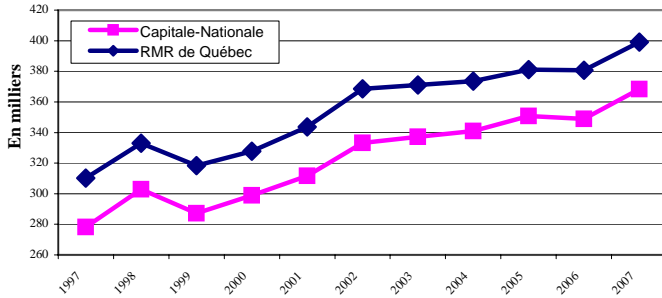

Les données de septembre 2007 nous indiquent que les gains d'emplois ont été fastes dans la région de la Capitale-Nationale. En effet, on dénombre 19 400 nouveaux emplois, ce qui constitue une hausse de 5,6 % par rapport à septembre 2006. Des 368 300 emplois présents dans la région, 311 200 emplois sont à temps plein (en hausse de 11 200 ou 3,7%) et 57 100, à temps partiel (en hausse de 8 300 emplois ou 17 %).

Évolution de la population active au mois de septembre

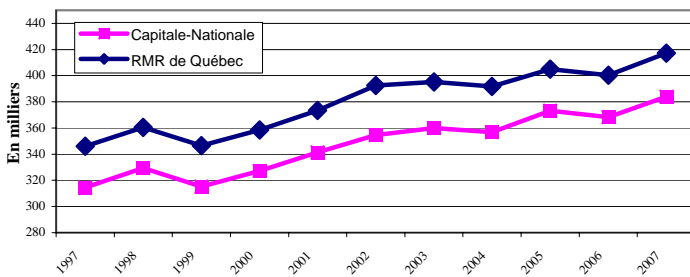

La population active a également connu une hausse appréciable entre septembre 2006 et septembre 2007. Leur nombre a progressé de 4,3 % ou 15 700 personnes et se fixe à 384 000, un sommet pour la région de la Capitale-Nationale au cours des dix dernières années. À l'inverse, le nombre de personnes inactives atteint son niveau le plus faible des dix dernières années. En baisse de 11 700 ou 6,1 %, il s'établit à 180 500.

Évolution du taux de chômage au mois de septembre



Toujours au cours de la même période, le taux de chômage a fléchi de 1,2 point de pourcentage dans la région de la Capitale-Nationale et il frôle maintenant les 4 %. La situation est similaire dans la RMR de Québec puisque le taux de chômage s'est abaissé à 4,4 %. Dans la province, le taux de chômage n'est que de 6,6 % soit une diminution d'un point pourcentage par rapport à septembre 2006.

Évolution du taux d'emploi au mois de septembre

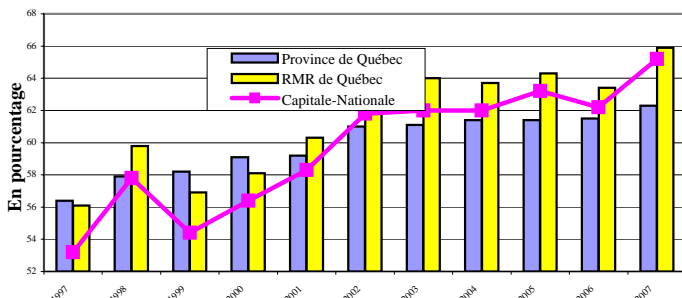

Entre septembre 2006 et septembre 2007, le rapport emploi-population a connu une hausse appréciable de 3 points de pourcentage dans la région de la Capitale-Nationale. À 65,2 %, il s'agit d'un sommet pour l'ensemble de la période observée. Dans la RMR de Québec, le taux d'emploi a, lui aussi, augmenté passant de 63,4 % à 65,9 %. Dans l'ensemble du Québec, ce taux s'est apprécié de 0,8 point de pourcentage pour atteindre à 62,3 %.

Indication de l'évolution des différents secteurs d'emploi entre septembre 2006 et septembre 2007

	Capitale-Nationale	RMR de Québec
Construction	Croissance	Décroissance
Manufacturier	Décroissance	Stable
Transport et entreposage	Croissance	Croissance
Commerce	Stable	Décroissance
Fin., assurances et immob.	Croissance	Croissance
Services prof. et technique	Stable	Stable
Gestion d'entreprises	Croissance	Croissance
Enseignement	Croissance	Croissance
Santé et assistance sociale	Croissance	Croissance
Information, culture et loisirs	Décroissance	Stable
Hébergement et restauration	Décroissance	Décroissance
Administrations publiques	Croissance	Croissance
Primaire *	Stable	Croissance
Autres secteurs *	Croissance	Stable

(*Données globales approximatives car certains éléments de la composante ne sont pas publiés.)

Évolution du nombre d'adultes sans contraintes prestataires d'un programme d'aide sociale depuis 2 ans

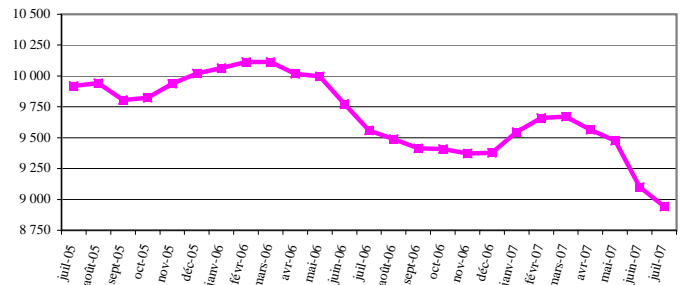

Entre juin et juillet 2007, on observe une nouvelle diminution du nombre d'adultes, sans contraintes, prestataires d'un programme d'aide sociale dans la région. Leur nombre a diminué de 1,7 % ou de 156 individus pour ainsi glisser sous la barre des 9 000 prestataires. Si l'on compare la donnée de juillet 2007 à celles de juillet 2006 (-6,5 % ou -617 individus) et de juillet 2005 (-9,8 % ou -975 individus), les baisses sont davantage marquées.

Évolution du nombre de prestataires de l'assurance-emploi actifs et aptes au travail depuis 2 ans

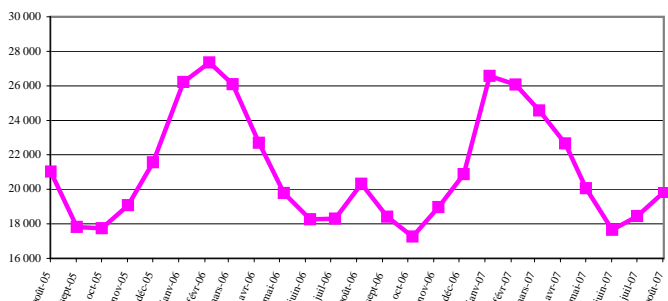

En août 2007, on dénombrait 19 814 prestataires de l'assurance-emploi actifs et aptes au travail dans la région de la Capitale-Nationale, soit une hausse de 7,4 % ou 1 369 prestataires par rapport au mois précédent. Toutefois, il s'agit du plus faible nombre de prestataires pour un mois d'août depuis deux ans car on en comptait 20 314 en août 2006 et 21 022 en août 2005.

Direction de la planification, du partenariat et de l'information sur le marché du travail de la Direction régionale de la Capitale-Nationale - Emploi-Québec.
Rédaction: Martine Roy

Sources : Enquête sur la population active (EPA) - moyenne mobile 3 mois - publiée mensuellement par Statistique Canada, Ministère de l'Emploi et de la Solidarité sociale, Direction de la recherche, de l'évaluation et de la statistique.

Mise en garde : Compte tenu que les informations obtenues dans l'EPA sont non désaisonnalisées, les comparaisons ne peuvent s'effectuer qu'avec les mêmes mois des années précédentes. En raison de leur grande variabilité, les estimations régionales doivent être considérées avec circonspection.