

DE BONNES NOUVELLES DÉFERLENT SUR LA RÉGION: Gain net de 23 000 emplois dont 16 500 à temps partiel et 6 500 à temps plein, hausse de la population active de 19 800 personnes, diminution du taux de chômage (4,4 %) et appréciation du taux d'emploi (63,4 %).

Évolution de l'emploi au mois de novembre

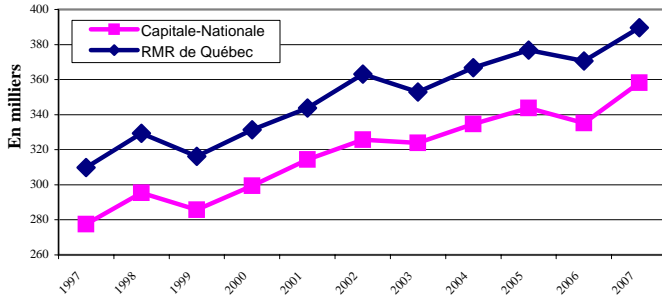

La région de la Capitale-Nationale a fait le plein d'emplois en novembre dernier avec la création nette de 23 000 emplois, soit une hausse de 6,9 % par rapport à novembre 2006. Le niveau d'emploi régional atteint un nouveau sommet pour un mois de novembre et s'établit à 358 200. Signalons que l'emploi à temps partiel enregistre un gain net de 16 500 et celui à temps plein de 6 500. Le nombre d'emplois à temps plein et celui à temps partiel s'élèvent à 285 900 et 72 300.

Évolution de la population active au mois de novembre

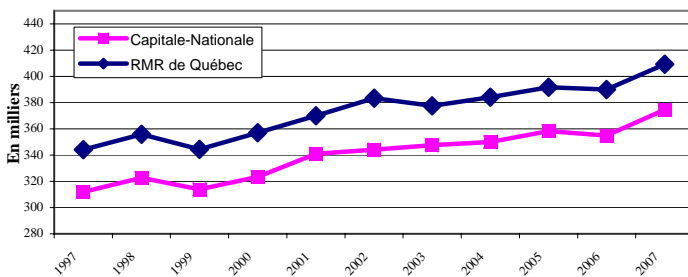

Un niveau de confiance élevé à l'égard du marché du travail se traduit généralement par une hausse de la population active. Tel est le cas en novembre 2007 puisque 19 800 personnes ont joint les rangs de la population active dans la région. Avec 374 600 personnes en emploi ou à la recherche d'un emploi, il s'agit du niveau le plus élevé des dix dernières années. En contrepartie, le nombre de personnes inactives n'a jamais été aussi bas. En baisse de 16 200 ou 7,8 %, il se fixe à 190 500.

Évolution du taux de chômage au mois de novembre

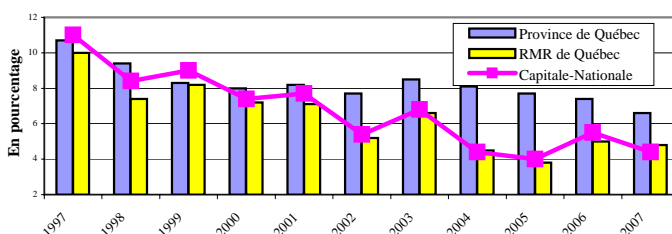

Malgré la hausse substantielle de la population active (+19 800), celle davantage appréciable de l'emploi (+23 000) a entraîné une réduction du taux de chômage de plus d'un point de pourcentage dans la région de la Capitale-Nationale, lequel atteint 4,4 % en novembre 2007. Celui de la RMR de Québec a également diminué mais dans de plus faibles proportions (-0,2 point). En baisse de 0,8 point de pourcentage, le taux québécois a atteint un niveau historiquement bas, soit 6,6 %.

Évolution du taux d'emploi au mois de novembre

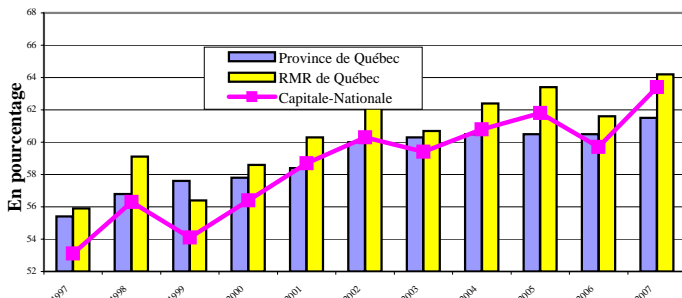

Le taux d'emploi atteint, en novembre 2007, un nouveau sommet et ce, peu importe le territoire observé. Entre novembre 2006 et novembre 2007, le taux d'emploi de la région de la Capitale-Nationale a progressé de 3,7 points de pourcentage pour franchir le cap des 63 %. Dans la RMR de Québec, cette même statistique présente une hausse de 2,6 points pour se fixer à 64,2 %. Enfin, dans l'ensemble du Québec, on observe un gain d'un point de pourcentage, portant le taux d'emploi à 61,5 %.

Indication de l'évolution des différents secteurs d'emploi entre novembre 2006 et novembre 2007

| | Capitale-Nationale | RMR de Québec |
|---------------------------------|--------------------|---------------|
| Construction | Croissance | Croissance |
| Manufacturier | Croissance | Stable |
| Transport et entreposage | Croissance | Croissance |
| Commerce | Stable | Décroissance |
| Fin., assurances et immob. | Croissance | Croissance |
| Services prof. et technique | Stable | Croissance |
| Gestion d'entreprises | Stable | Décroissance |
| Enseignement | Croissance | Décroissance |
| Santé et assistance sociale | Croissance | Croissance |
| Information, culture et loisirs | Stable | Décroissance |
| Hébergement et restauration | Décroissance | Stable |
| Administrations publiques | Croissance | Croissance |
| Primaire * | Décroissance | Croissance |
| Autres secteurs * | Stable | Stable |

(*Données globales approximatives car certains éléments de la composante ne sont pas publiés.)

Évolution du nombre d'adultes sans contraintes prestataires d'un programme d'aide sociale depuis 2 ans

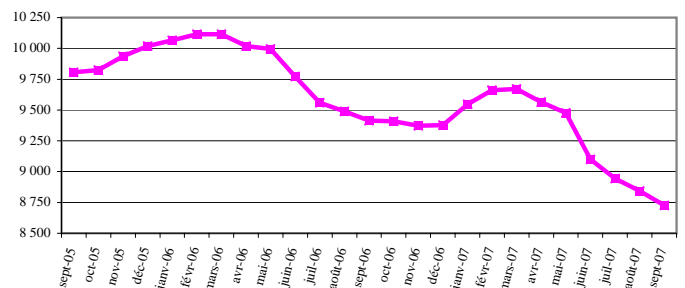

Le nombre d'adultes, sans contraintes, prestataires d'un programme d'aide sociale dans la région a poursuivi sa descente en septembre 2007. En effet, leur nombre a diminué de 1,3 % ou de 117 individus pour atteindre 8 727 prestataires. Si on compare cette donnée à celles de septembre 2006 (-7,3 % ou -688 individus) et d'août 2005 (-11,0 % ou -1 079 individus), les réductions sont considérables.

Évolution du nombre de prestataires de l'assurance-emploi actifs et aptes au travail depuis 2 ans

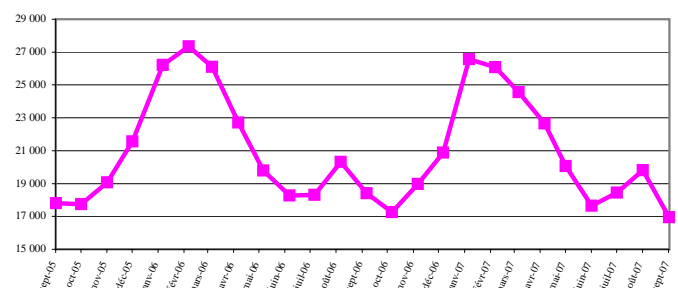

Entre août et septembre 2007, le nombre de prestataires de l'assurance-emploi actifs et aptes au travail dans la région de la Capitale-Nationale a chuté de 14,4 % ou 2 861 pour s'établir à 16 953. Le repli est aussi important par rapport aux données des mois de septembre 2005 et 2006 puisqu'on dénombrait respectivement 17 811 et 18 413 prestataires à ces deux moments différents.

Direction de la planification, du partenariat et de l'information sur le marché du travail de la Direction régionale de la Capitale-Nationale - Emploi-Québec.
Rédaction: Martine Roy

Sources : Enquête sur la population active (EPA) - moyenne mobile 3 mois - publiée mensuellement par Statistique Canada, Ministère de l'Emploi et de la Solidarité sociale, Direction de la recherche, de l'évaluation et de la statistique.

Mise en garde : Compte tenu que les informations obtenues dans l'EPA sont non désaisonnalisées, les comparaisons ne peuvent s'effectuer qu'avec les mêmes mois des années précédentes. En raison de leur grande variabilité, les estimations régionales doivent être considérées avec circonspection.