

**DES INDICATEURS QUI NE CESSENT DE GRIMPER: Gain net de 20 800 emplois dont 9 700 à temps plein et 11 100 à temps partiel, hausse de la population active de 15 000 personnes, diminution importante du taux de chômage (5,3 %) et hausse appréciable du taux d'emploi (61,6 %).**

Évolution de l'emploi au mois de février

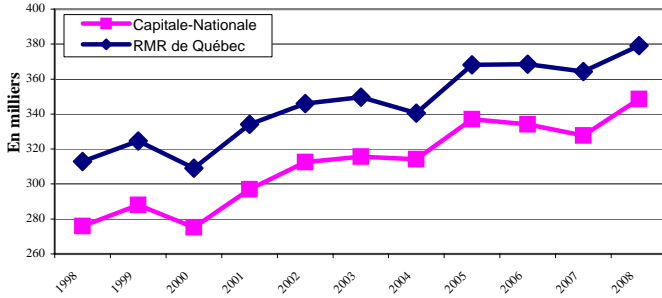

La région de la Capitale-Nationale a bénéficié d'un ajout de près de 21 000 emplois entre les mois de février 2007 et février 2008. Cette augmentation de 6,3 % a porté le nombre total d'emplois vers un nouveau sommet pour un mois de février soit 348 500. En hausse de 9 700 et de 11 100, l'emploi à temps plein et à temps partiel comptent respectivement 272 500 et 76 000 emplois. Précisons que l'emploi à temps plein représente 78,2 % du total des emplois de la région.

Évolution de la population active au mois de février

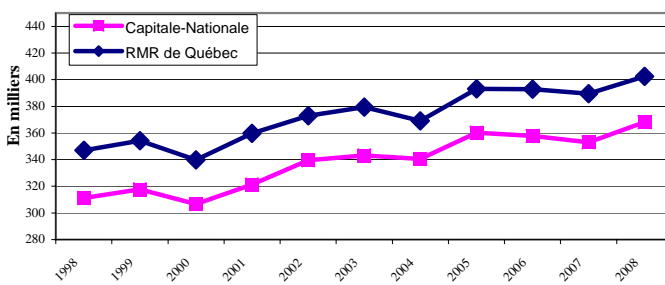

Toujours entre février 2007 et février 2008, on observe une hausse appréciable de 4,2 % du nombre de personnes en emploi ou à la recherche d'un emploi. L'ajout de 15 000 personnes au sein de la population active a entraîné, du coup, un niveau inégalé pour cet indicateur (368 100 personnes). En contrepartie, on dénombre un peu moins de 198 000 personnes inactives dans la région; ce nombre ayant reculé de 5,5 % ou 11 600 au cours de la même période.

Évolution du taux de chômage au mois de février

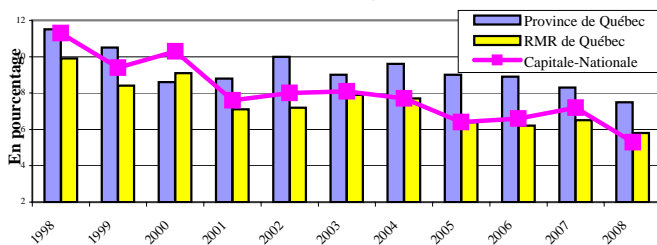

Les gains d'emplois, davantage marqués que ceux de la population active, ont provoqué un repli important du nombre de chômeurs dans la région en février 2008. Ainsi, on y dénombre 19 600 chômeurs soit 5 800 de moins qu'en février 2007. Par conséquent, le taux de chômage régional a diminué de 1,9 point de pourcentage pour s'établir à 5,3 %. Dans la RMR de Québec et l'ensemble du Québec, le taux de chômage se fixe à 5,8 % et 7,5 %. Il s'agit d'un niveau plancher pour un mois de février et ce, peu importe le territoire observé.

Évolution du taux d'emploi au mois de février

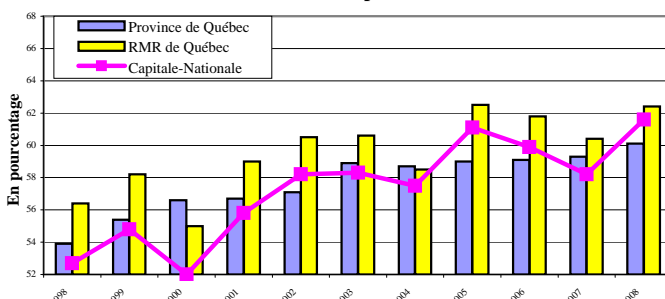

Les gains d'emplois ont provoqué une hausse significative du rapport emploi-population dans la région de la Capitale-Nationale. En effet, le taux d'emploi s'est apprécié de 3,4 points de pourcentage entre février 2007 et 2008 pour s'établir à 61,6 %. La RMR de Québec enregistre une hausse de 2,0 points et un taux d'emploi de 62,4 %. Le taux d'emploi du Québec est, quant à lui, en hausse de 0,8 point de pourcentage et il s'élève à 60,1 %.

Indication de l'évolution des différents secteurs d'emploi entre février 2007 et février 2008

	Capitale-Nationale	RMR de Québec
Construction	Croissance	Croissance
Manufacturier	Décroissance	Décroissance
Transport et entreposage	Croissance	Croissance
Commerce	Stable	Décroissance
Fin., assurances et immob.	Croissance	Croissance
Services prof. et technique	Décroissance	Décroissance
Gestion d'entreprises	Croissance	Décroissance
Enseignement	Croissance	Stable
Santé et assistance sociale	Stable	Stable
Information, culture et loisirs	Croissance	Stable
Hébergement et restauration	Croissance	Croissance
Administrations publiques	Croissance	Croissance
Primaire *	Croissance	Croissance
Autres secteurs *	Croissance	Croissance

(\*Données globales approximatives car certains éléments de la composante ne sont pas publiés.)

Évolution du nombre d'adultes sans contraintes prestataires d'un programme d'aide sociale depuis 2 ans

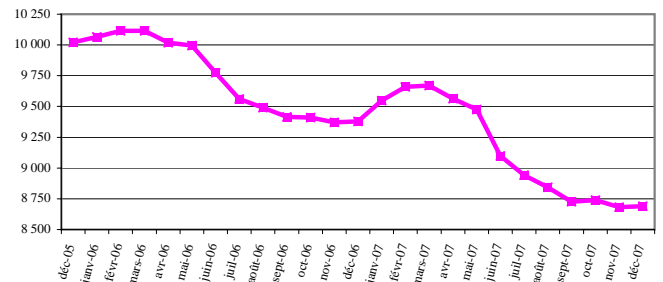

Entre novembre et décembre 2007, le nombre d'adultes, sans contraintes, prestataires d'un programme d'aide sociale a peu varié dans la région de la Capitale-Nationale. Effectivement, ce nombre n'a augmenté que de 0,1 % ou 7 individus pour atteindre 8 689 prestataires. Toutefois, cette statistique se compare avantagement à celles de décembre 2006 (-7,3 % ou -689 individus) et de décembre 2005 (-13,3 % ou -1 331 individus).

Évolution du nombre de prestataires de l'assurance-emploi actifs et aptes au travail depuis 2 ans

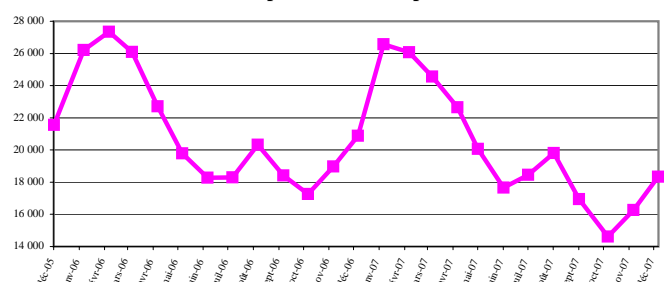

Le nombre de prestataires de l'assurance-emploi actifs et aptes au travail dans la région de la Capitale-Nationale a augmenté de 12,8 % ou 2 078 entre novembre et décembre 2007 pour s'établir à 18 345. Il s'agit toutefois d'une baisse importante par rapport à décembre 2005 et décembre 2006 puisqu'on comptait respectivement 21 557 et 20 885 PAAT à ces deux moments différents.

Direction de la planification, du partenariat et de l'information sur le marché du travail de la Direction régionale de la Capitale-Nationale - Emploi-Québec. Rédaction: Martine Roy

Sources : Enquête sur la population active (EPA) - moyenne mobile 3 mois publiée mensuellement par Statistique Canada, Ministère de l'Emploi et de la Solidarité sociale, Direction de la recherche, de l'évaluation et de la statistique.

Mise en garde : Compte tenu que les informations obtenues dans l'EPA sont non désaisonnalisées, les comparaisons ne peuvent s'effectuer qu'avec les mêmes mois des années précédentes. En raison de leur grande variabilité, les estimations régionales doivent être considérées avec circonspection.