

DES INDICATEURS TOUJOURS EN HAUSSE: Gain net de 16 000 emplois dont 9 000 à temps partiel, hausse de la population active de 12 500 personnes, diminution sensible du taux de chômage (5,4 %) et hausse appréciable du taux d'emploi (61,6 %).

Évolution de l'emploi au mois de mars

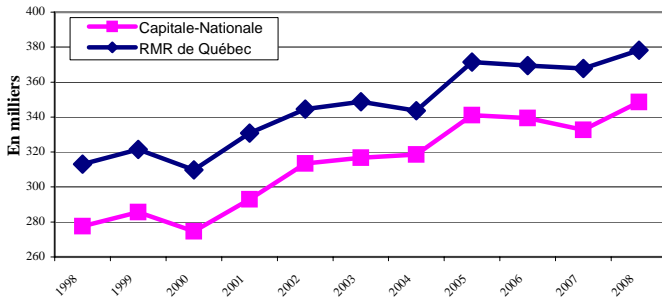

En mars 2008, la croissance de l'emploi était encore au rendez-vous dans la région de la Capitale-Nationale. En effet, l'emploi a fait un bond de 16 000 pour atteindre un nouveau sommet pour un mois de mars soit 332 600. Mentionnons que l'emploi à temps plein et celui à temps partiel ont connu des augmentations de 7 100 et 9 000 et ils s'élèvent respectivement à 270 100 et 78 600. L'emploi à temps plein compte donc pour 77,5 % des emplois de la région.

Évolution de la population active au mois de mars

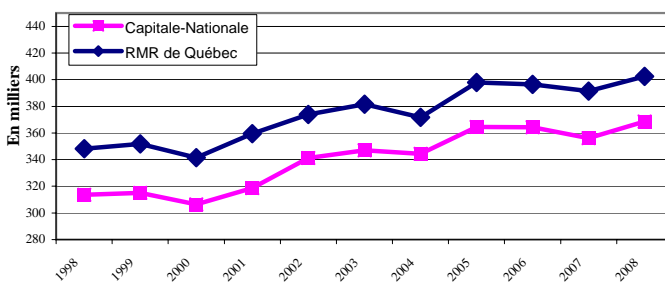

Stimulé par la bonne tenue de l'activité économique, le nombre de personnes en emploi ou à la recherche d'un emploi s'est apprécié de façon importante dans la région. Ainsi, on observe un ajout de 12 500 personnes au sein de la population active portant cet indicateur à 368 500. En revanche, le nombre de personnes inactives a reculé 4,4 % ou 9 100 entre mars 2007 et mars 2008 pour s'établir à 197 800.

Évolution du taux de chômage au mois de mars

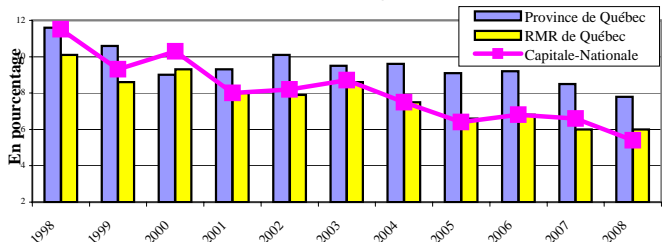

En mars 2008, les gains d'emplois, davantage marqués que ceux de la population active, ont fait glisser le nombre de chômeurs sous la barre des 20 000 dans la région. On dénombre donc, pour ce mois-ci, 19 800 chômeurs soit 3 600 de moins qu'en mars 2007. Par conséquent, le taux de chômage de la Capitale-Nationale a diminué de 1,2 point de pourcentage pour s'établir à 5,4 %. Dans la RMR de Québec, ce même taux est demeuré stable à 6 % alors que dans l'ensemble du Québec, il a varié de 8,5 % à 7,8 %.

Évolution du taux d'emploi au mois de mars

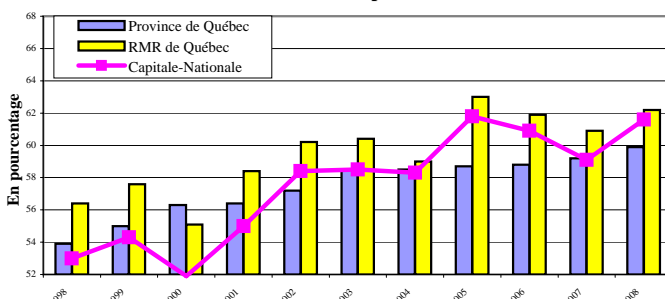

À l'instar des mois précédents, les gains d'emplois ont provoqué une hausse appréciable du rapport emploi-population dans la région de la Capitale-Nationale. Entre mars 2007 et mars 2008, le taux d'emploi a augmenté de 2,5 points de pourcentage pour s'établir à 61,6 %. La RMR de Québec enregistre une hausse de 1,3 point et un taux d'emploi de 62,2 %. Le taux d'emploi du Québec est, quant à lui, en hausse de 0,7 point de pourcentage et il s'élève à 59,9 %.

Indication de l'évolution des différents secteurs d'emploi entre mars 2007 et mars 2008

	Capitale-Nationale	RMR de Québec
Construction	Croissance	Croissance
Manufacturier	Décroissance	Décroissance
Transport et entreposage	Croissance	Croissance
Commerce	Stable	Décroissance
Fin., assurances et immob.	Croissance	Croissance
Services prof. et technique	Stable	Croissance
Gestion d'entreprises	Croissance	Décroissance
Enseignement	Croissance	Croissance
Santé et assistance sociale	Décroissance	Décroissance
Information, culture et loisirs	Croissance	Croissance
Hébergement et restauration	Stable	Croissance
Administrations publiques	Croissance	Stable
Primaire *	Croissance	Croissance
Autres secteurs *	Décroissance	Croissance

(*Données globales approximatives car certains éléments de la composante ne sont pas publiés.)

Évolution du nombre d'adultes sans contraintes prestataires d'un programme d'aide sociale depuis 2 ans

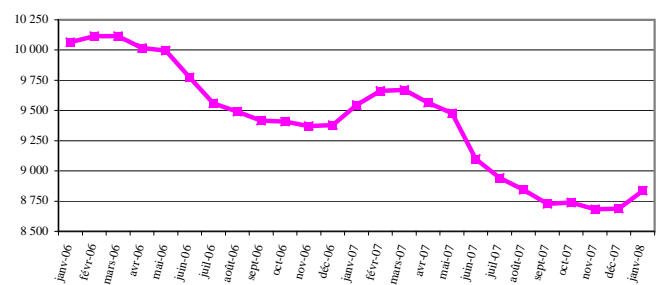

Le nombre d'adultes, sans contraintes, prestataires d'un programme d'aide sociale a augmenté de 1,7 % dans la région de la Capitale-Nationale, entre décembre 2007 et janvier 2008; leur nombre se fixe maintenant à 8 837. Malgré cette légère hausse, la statistique de janvier 2008 est nettement préférable à celle de janvier 2007 (-7,4 % ou -710 individus) et celle de janvier 2005 (-12,2 % ou -1 228 individus).

Évolution du nombre de prestataires de l'assurance-emploi actifs et aptes au travail depuis 2 ans

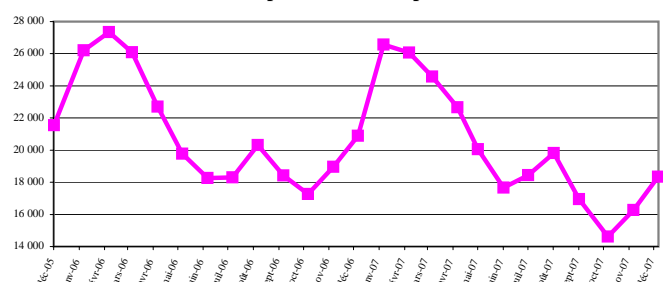

Le nombre de prestataires de l'assurance-emploi actifs et aptes au travail dans la région de la Capitale-Nationale a augmenté de 12,8 % ou 2 078 entre novembre et décembre 2007 pour s'établir à 18 345. Il s'agit toutefois d'une baisse importante par rapport à décembre 2005 et décembre 2006 puisqu'on comptait respectivement 21 557 et 20 885 PAAT à ces deux moments différents.

Direction de la planification, du partenariat et de l'information sur le marché du travail de la Direction régionale de la Capitale-Nationale - Emploi-Québec. Rédaction: Martine Roy

Sources : Enquête sur la population active (EPA) - moyenne mobile 3 mois - publiée mensuellement par Statistique Canada, Ministère de l'Emploi et de la Solidarité sociale, Direction de la recherche, de l'évaluation et de la statistique.

Mise en garde : Compte tenu que les informations obtenues dans l'EPA sont non désaisonnalisées, les comparaisons ne peuvent s'effectuer qu'avec les mêmes mois des années précédentes. En raison de leur grande variabilité, les estimations régionales doivent être considérées avec circonspection.