

**LA LOCOMOTIVE DE L'EMPLOI, TOUJOURS SUR LES RAILS: Augmentation de la population active de 9 400 personnes, gain net de plus de 11 000 emplois dont 7 500 à temps plein, nouvelle diminution du taux de chômage (5 %) et hausse appréciable du taux d'emploi (62,4 %).**

Évolution de l'emploi au mois d'avril

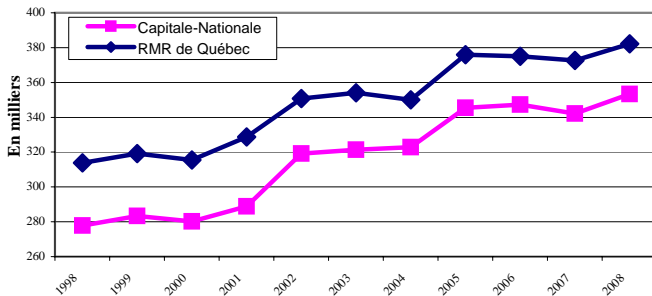

La région de la Capitale-Nationale a connu une fois de plus une forte croissance de l'emploi. Le niveau d'emploi régional atteint un nouveau sommet pour un mois d'avril: il s'établit à 353 300, soit 11 200 de plus qu'à pareille date l'an dernier. Du côté de l'emploi à temps plein et à temps partiel, les hausses observées sont respectivement de 7 500 et 3 700, portant leur niveau à 277 600 et 75 700. L'emploi à temps plein compte pour 78,6 % des emplois de la région.

Évolution de la population active au mois d'avril

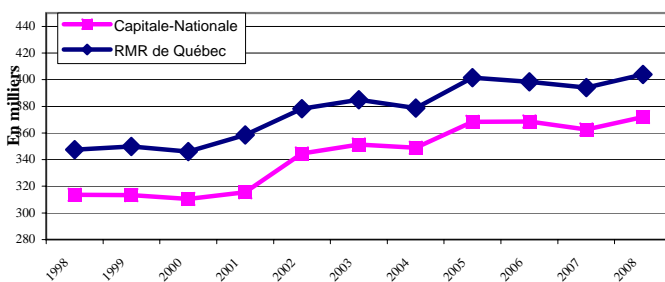

Avril 2008 voit le niveau de confiance des chercheurs d'emploi à l'égard du marché du travail demeurer élevé dans la région, puisque le nombre de personnes en emploi ou à la recherche d'un emploi a enregistré une hausse de 9 400 par rapport à avril 2007. Avec quelque 371 900 personnes au sein de la population active, il s'agit d'un niveau inégalé pour cet indicateur. À l'opposé, le nombre de personnes inactives a reculé de 3 % ou 6 000, pour s'établir à 194 700.

Évolution du taux de chômage au mois d'avril

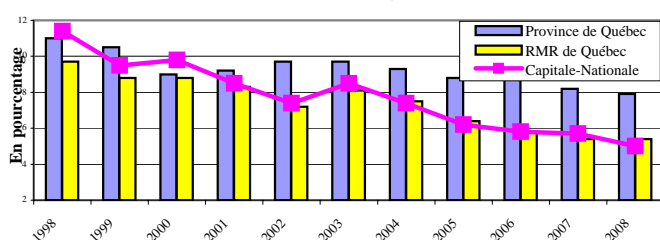

Le taux de chômage enregistre une cinquième baisse consécutive pour un mois d'avril. De solides gains d'emplois, combinés à une hausse marquée de la population active, ont fait chuter le nombre de chômeurs. Avec moins de 19 000 chômeurs, le taux de chômage de la Capitale-Nationale est de 5 %, soit 0,7 point de pourcentage de moins qu'en avril 2007. Dans la RMR de Québec, ce même taux est demeuré stable à 5,4 %, alors que dans l'ensemble du Québec il a varié de 8,2 % à 7,9 %.

Évolution du taux d'emploi au mois d'avril

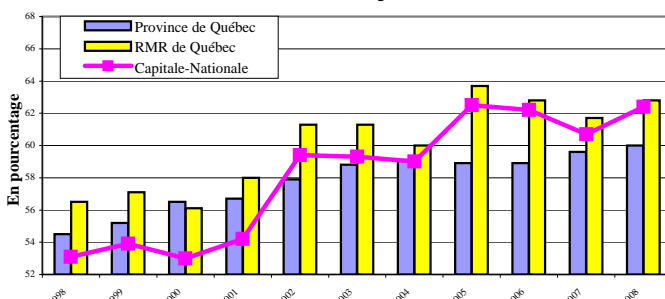

Le rapport emploi-population n'est pas en reste. En effet, le taux d'emploi s'élève à 62,4 % dans la région en avril 2008, soit 1,7 point de plus que l'an dernier. Pour la RMR de Québec, le taux d'emploi a connu une hausse de 1,1 point et il s'établit à 62,8 %. Au Québec, la légère hausse de 0,4 point a propulsé le taux d'emploi vers un nouveau sommet, soit 60 %.

Indication de l'évolution des différents secteurs d'emploi entre avril 2007 et avril 2008

|                                 | Capitale-Nationale | RMR de Québec |
|---------------------------------|--------------------|---------------|
| Construction                    | Croissance         | Croissance    |
| Manufacturier                   | Décroissance       | Stable        |
| Transport et entreposage        | Stable             | Croissance    |
| Commerce                        | Décroissance       | Décroissance  |
| Fin., assurances et immob.      | Croissance         | Croissance    |
| Services prof. et technique     | Croissance         | Croissance    |
| Gestion d'entreprises           | Stable             | Décroissance  |
| Enseignement                    | Croissance         | Croissance    |
| Santé et assistance sociale     | Décroissance       | Décroissance  |
| Information, culture et loisirs | Croissance         | Croissance    |
| Hébergement et restauration     | Décroissance       | Décroissance  |
| Administrations publiques       | Croissance         | Croissance    |
| Primaire *                      | Croissance         | Croissance    |
| Autres secteurs *               | Décroissance       | Croissance    |

(\*Données globales approximatives car certains éléments de la composante ne sont pas publiés.)

Évolution du nombre d'adultes sans contrainte prestataires d'un programme d'aide sociale depuis 2 ans

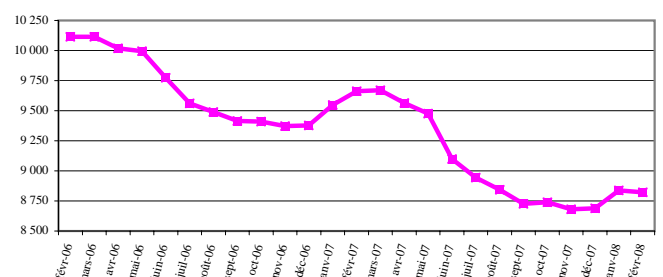

Entre janvier et février 2008, le nombre d'adultes sans contrainte prestataires d'un programme d'aide sociale a diminué de 16 ou 0,2 % dans la région de la Capitale-Nationale. Le nombre de prestataires se fixe maintenant à 8 821. Cette statistique se compare avantageusement à celle de février 2007 (-8,7 % ou -840 individus) et à celle de février 2006 (-12,8 % ou -1 293 individus).

Évolution du nombre de prestataires de l'assurance-emploi actifs et aptes au travail depuis 2 ans

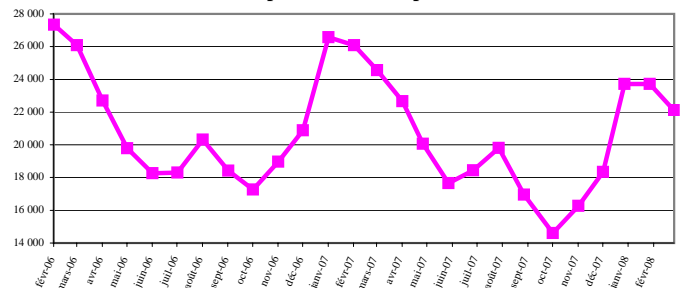

Entre février et mars 2008, on a aussi observé une diminution de 6,7 % ou 1 688 prestataires de l'assurance-emploi actifs et aptes au travail dans la région de la Capitale-Nationale; leur nombre est maintenant de 22 124. Mentionnons qu'il s'agit d'une baisse importante par rapport à mars 2007 et mars 2006 puisqu'on y comptait alors respectivement 24 565 et 26 093 PAAT.

Direction de la planification, du partenariat et de l'information sur le marché du travail de la Direction régionale de la Capitale-Nationale - Emploi-Québec. Rédaction: Martine Roy

Sources : Enquête sur la population active (EPA) - moyenne mobile 3 mois - publiée mensuellement par Statistique Canada, Ministère de l'Emploi et de la Solidarité sociale, Direction de la recherche, de l'évaluation et de la statistique.

Mise en garde : Compte tenu que les informations obtenues dans l'EPA sont non désaisonnalisées, les comparaisons ne peuvent s'effectuer qu'avec les mêmes mois des années précédentes. En raison de leur grande variabilité, les estimations régionales doivent être considérées avec circonspection.