

**UN MARCHÉ DU TRAVAIL AU BEAU FIXE: Augmentation de la population active de 10 900 personnes, gain net de plus de 10 800 emplois dont 8 400 à temps plein, légère diminution du taux de chômage (5,2 %) et hausse appréciable du taux d'emploi (63,5 %).**

Évolution de l'emploi au mois de mai

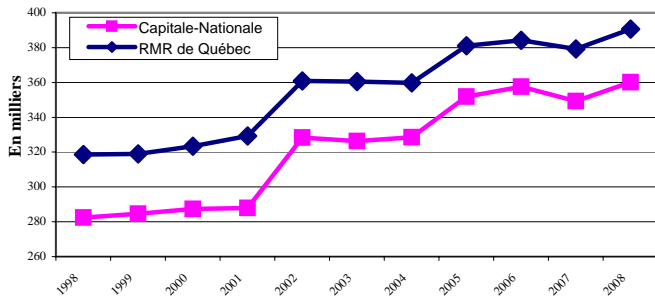

Entre les mois de mai 2007 et 2008, l'emploi a progressé de 3,1 % dans la région pour atteindre un sommet inégalé. En effet, quelques 10 800 nouveaux emplois se sont ajoutés, portant le niveau d'emploi régional à 360 100. L'emploi à temps plein s'est accru, à lui seul, de 8 400 et celui à temps partiel, de 2 400. Précisons que près de 80 % des emplois de la Capitale-Nationale sont à temps plein.

Évolution de la population active au mois de mai

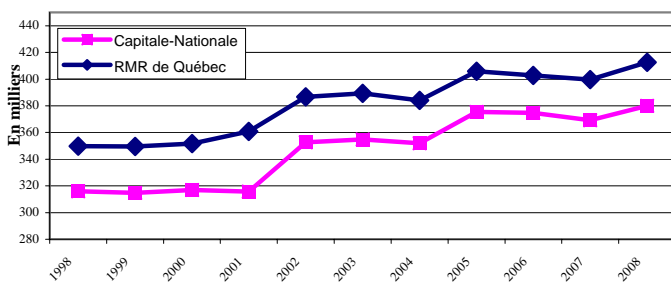

Toujours en mai 2008, la région a pu compter sur l'ajout de 10 900 personnes au sein de la population active et ainsi fracassé un niveau record pour la région. Avec 380 000 personnes en emploi ou à la recherche d'un emploi, on peut affirmer que la confiance des chercheurs d'emploi à l'égard du marché du travail est demeurée élevée. Par ailleurs, le nombre de personnes absentes du marché du travail a chuté de 3,8 % ou 7 400, pour s'établir à 186 900.

Évolution du taux de chômage au mois de mai

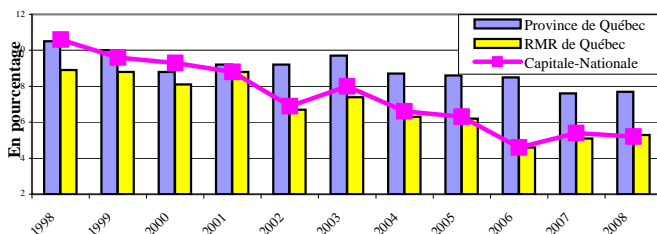

On observe une légère diminution du taux de chômage régional entre les mois de mai 2007 et 2008. Avec moins de 20 000 chômeurs, le taux de chômage de la région de la Capitale-Nationale est de 5,2 % en mai 2008, soit 0,2 point de pourcentage de moins que l'an dernier. Dans la RMR de Québec et dans l'ensemble du Québec, on constate plutôt une légère hausse du taux de chômage. Il s'est établi à 5,3 % dans la RMR de Québec et à 7,7 %, dans la province.

Évolution du taux d'emploi au mois de mai

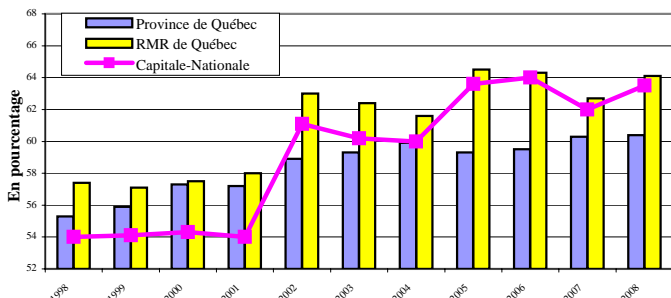

Le rapport emploi-population a enregistré une hausse non négligeable de 1,5 point de pourcentage entre les mois de mai 2007 et 2008, lequel se fixe à 63,5 %. La tendance est la même pour la RMR de Québec puisque son taux a connu une augmentation de 1,4 point et le taux d'emploi s'est établi à 64,1 %. Au Québec, la hausse de 0,1 point a été suffisante pour que le taux d'emploi atteigne un nouveau sommet, soit 60,4 %.

Indication de l'évolution des différents secteurs d'emploi entre mai 2007 et mai 2008

|                                 | Capitale-Nationale | RMR de Québec |
|---------------------------------|--------------------|---------------|
| Construction                    | Croissance         | Croissance    |
| Manufacturier                   | Stable             | Croissance    |
| Transport et entreposage        | Décroissance       | Stable        |
| Commerce                        | Décroissance       | Décroissance  |
| Fin., assurances et immob.      | Croissance         | Croissance    |
| Services prof. et technique     | Croissance         | Croissance    |
| Gestion d'entreprises           | Décroissance       | Décroissance  |
| Enseignement                    | Croissance         | Croissance    |
| Santé et assistance sociale     | Décroissance       | Décroissance  |
| Information, culture et loisirs | Croissance         | Croissance    |
| Hébergement et restauration     | Décroissance       | Décroissance  |
| Administrations publiques       | Croissance         | Croissance    |
| Primaire *                      | Croissance         | Croissance    |
| Autres secteurs *               | Décroissance       | Croissance    |

\*Données globales approximatives car certains éléments de la composante ne sont pas publiés

Évolution du nombre d'adultes sans contraintes prestataires d'un programme d'aide sociale depuis 2 ans

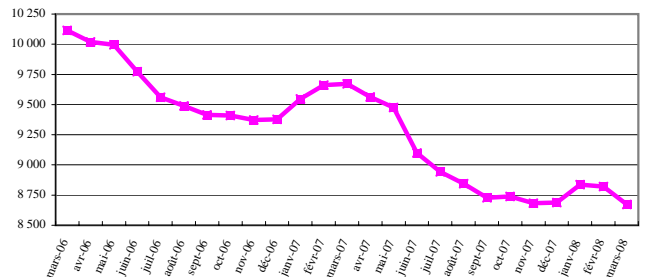

Entre février et mars 2008, le nombre d'adultes sans contraintes prestataires d'un programme d'aide sociale a diminué de 148 ou 1,7 % dans la région de la Capitale-Nationale. Le nombre de prestataires se fixe donc à 8 673. Cette statistique se compare avantageusement à celle de mars 2007 (-10,3 % ou -998 individus) et à celle de mars 2006 (-14,3 % ou -1 442 individus).

Évolution du nombre de prestataires de l'assurance-emploi actifs et aptes au travail depuis 2 ans

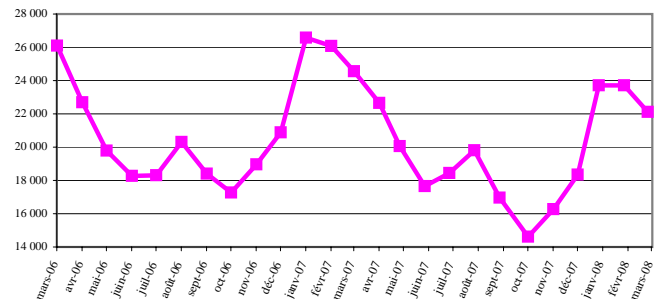

Entre février et mars 2008, on a aussi observé une diminution de 6,7 % ou 1 588 prestataires de l'assurance-emploi actifs et aptes au travail dans la région de la Capitale-Nationale; leur nombre est maintenant de 22 124. Mentionnons qu'il s'agit d'une baisse importante par rapport à mars 2007 et mars 2006 puisqu'on y comptait alors respectivement 24 565 et 26 093 PAAT.

Direction de la planification, du partenariat et de l'information sur le marché du travail de la Direction régionale de la Capitale-Nationale - Emploi-Québec. Rédaction: Martine Roy

Sources : Enquête sur la population active (EPA) - moyenne mobile 3 mois - publiée mensuellement par Statistique Canada, Ministère de l'Emploi et de la Solidarité sociale, Direction de la recherche, de l'évaluation et de la statistique.

Mise en garde : Compte tenu que les informations obtenues dans l'EPA sont non désaisonnalisées, les comparaisons ne peuvent s'effectuer qu'avec les mêmes mois des années précédentes. En raison de leur grande variabilité, les estimations régionales doivent être considérées avec circonspection.