

QUE DE BONNES NOUVELLES: Accroissement de la population active de 11 100 personnes, gain net de 9 300 emplois dont 8 200 à temps plein, légère hausse du taux de chômage (5,0 %), hausse du taux d'emploi (64,8 %) et moins de 8 600 adultes sans contraintes prestataires d'un programme d'aide sociale.

Évolution de l'emploi au mois de juin

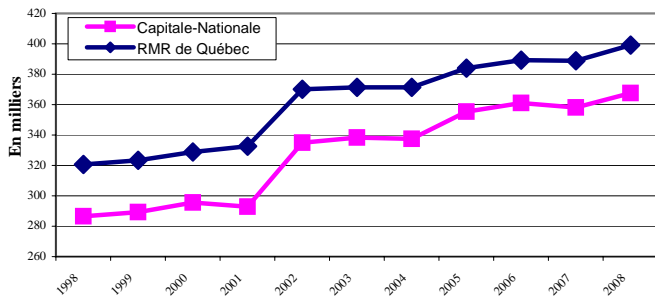

La croissance de l'emploi était encore au rendez-vous en juin dernier dans la région de la Capitale-Nationale. L'emploi a enregistré une hausse de 9 300 ou 2,6 % pour atteindre un nouveau sommet pour un mois de juin, soit 367 500. Cette hausse est largement attribuable à l'emploi à temps plein car celui-ci a connu, à lui seul, une augmentation de 8 200 alors que l'emploi à temps partiel s'appréciait de 1 100. Précisons que près de 82 % des emplois de la région sont à temps plein.

Évolution de la population active au mois de juin

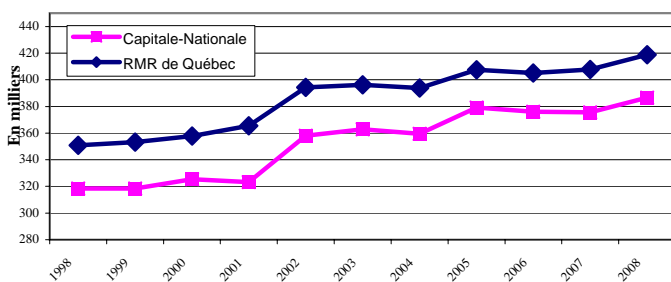

La confiance des chercheurs d'emploi à l'égard du marché du travail de la Capitale-Nationale ne se dément pas. Un peu plus de 11 000 personnes ont gonflé les rangs de la population active, portant ainsi le nombre de personnes en emploi ou à la recherche d'un emploi à 386 600, un nouveau record. Ajoutons que le nombre de personnes absentes du marché du travail a chuté de 4,0 % ou 7 600, pour s'établir à 180 700.

Évolution du taux de chômage au mois de juin

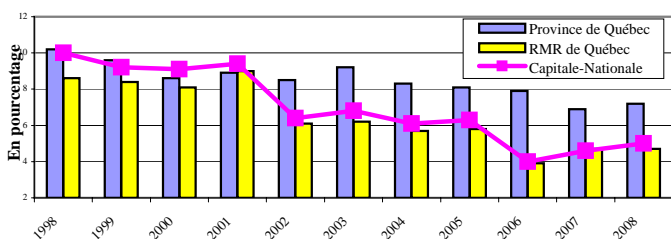

L'augmentation de la population active, légèrement plus importante que celle de l'emploi, a provoqué une hausse du taux de chômage régional. Bien que la région compte 1 900 chômeurs de plus en juin 2008, on n'en dénombre au total que 19 200. Le taux de chômage de la région de la Capitale-Nationale s'établit à 5,0 % en juin 2008, soit 0,4 point de pourcentage de plus que l'an dernier. Dans la RMR de Québec, le taux de chômage est demeuré stable à 4,7 % alors que dans l'ensemble du Québec, il s'est apprécié de 0,3 point pour atteindre 7,2%.

Évolution du taux d'emploi au mois de juin

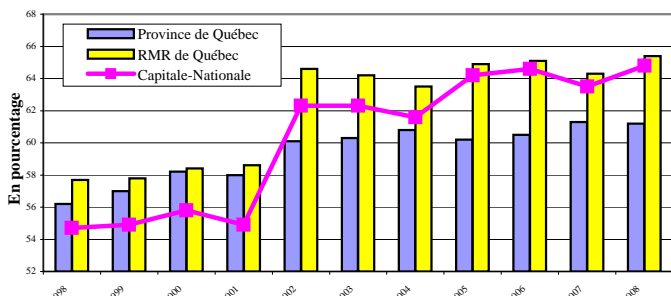

Entre les mois de juin 2007 et juin 2008, le taux d'emploi a enregistré une hausse non négligeable de 1,3 point de pourcentage pour atteindre 64,8 %, soit un sommet inégalé pour un mois de juin dans la région de la Capitale-Nationale. La tendance est la même pour la RMR de Québec puisque son taux d'emploi a connu une augmentation de 1,1 point et il s'établit à 65,4 %. Au Québec, le taux d'emploi est de 61,3 % et il accuse un léger repli de 0,1 point par rapport à juin 2007.

Indication de l'évolution des différents secteurs d'emploi entre juin 2007 et juin 2008

	Capitale-Nationale	RMR de Québec
Construction	Croissance	Croissance
Manufacturier	Stable	Croissance
Transport et entreposage	Décroissance	Décroissance
Commerce	Décroissance	Décroissance
Fin., assurances et immob.	Croissance	Croissance
Services prof. et technique	Croissance	Croissance
Gestion d'entreprises	Décroissance	Décroissance
Enseignement	Croissance	Croissance
Santé et assistance sociale	Décroissance	Décroissance
Information, culture et loisirs	Croissance	Stable
Hébergement et restauration	Décroissance	Décroissance
Administrations publiques	Croissance	Croissance
Primaire *	Croissance	Décroissance
Autres secteurs *	Croissance	Croissance

*Données globales approximatives car certains éléments de la composante ne sont pas publiés

Évolution du nombre d'adultes sans contraintes prestataires d'un programme d'aide sociale depuis 2 ans

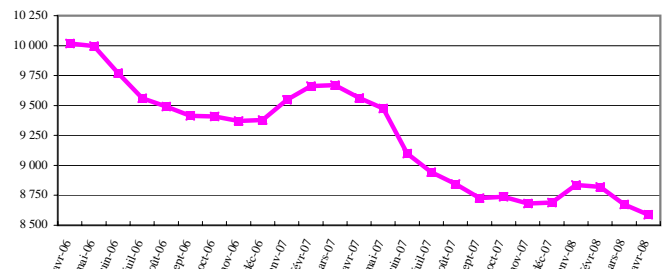

Entre mars et avril 2008, le nombre d'adultes sans contraintes prestataires d'un programme d'aide sociale a diminué de 86 ou 1,0 % dans la région de la Capitale-Nationale. Le nombre de prestataires se fixe donc, en avril 2008, à 8 587. Cette statistique se compare avantageusement à celle d'avril 2007 (-10,2 % ou -977 individus) et à celle d'avril 2006 (-14,3 % ou -1 431 individus).

Évolution du nombre de prestataires de l'assurance-emploi actifs et aptes au travail depuis 2 ans

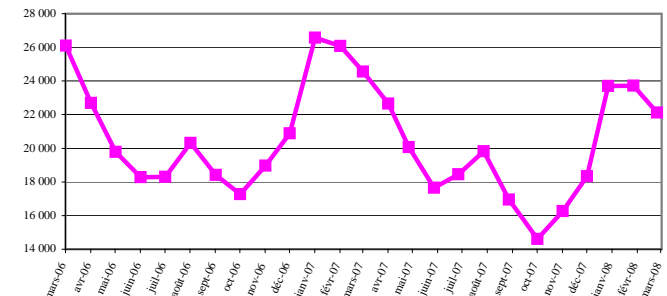

Entre février et mars 2008, on a observé une diminution de 6,7 % ou 1 588 prestataires de l'assurance-emploi actifs et aptes au travail dans la région de la Capitale-Nationale; leur nombre est maintenant de 22 124. Mentionnons qu'il s'agit d'une baisse importante par rapport à mars 2007 et mars 2006 puisqu'on y comptait alors respectivement 24 565 et 26 093 PAAT.

Direction de la planification, du partenariat et de l'information sur le marché du travail de la Direction régionale de la Capitale-Nationale - Emploi-Québec. Rédaction: Martine Roy

Sources : Enquête sur la population active (EPA) - moyenne mobile 3 mois - publiée mensuellement par Statistique Canada, Ministère de l'Emploi et de la Solidarité sociale, Direction de la recherche, de l'évaluation et de la statistique.

Mise en garde : Compte tenu que les informations obtenues dans l'EPA sont non désaisonnalisées, les comparaisons ne peuvent s'effectuer qu'avec les mêmes mois des années précédentes. En raison de leur grande variabilité, les estimations régionales doivent être considérées avec circonspection.