

UN RÉPIT POUR LA RÉGION: Légère augmentation de la population active de 1 900 personnes, gain net de 800 emplois dont 600 à temps partiel, légère hausse du taux de chômage (4,1 %), repli du taux d'emploi (65,4 %) et moins de 8 200 adultes sans contraintes prestataires d'un programme d'aide sociale.

Évolution de l'emploi au mois d'août

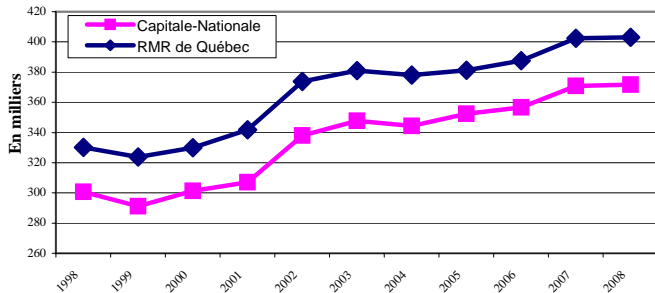

Entre août 2007 et août 2008, 800 emplois ont été créés dans la région de la Capitale-Nationale. Ce léger gain de 0,2 % porte le nombre total d'emplois à 371 600 dans la région. Les deux tiers des emplois nouvellement créés sont à temps partiel. Ajoutons que plus de 85 % des emplois de la Capitale-Nationale nécessitent plus de 30 heures de travail par semaine.

Évolution de la population active au mois d'août

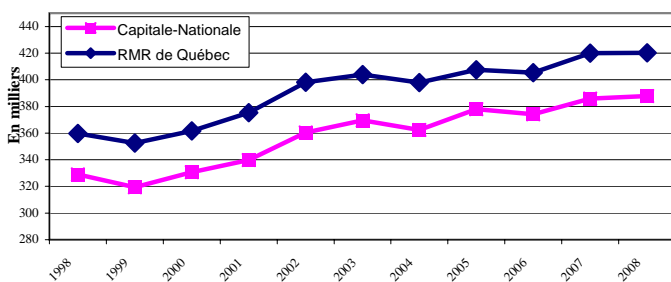

La confiance des chercheurs d'emploi à l'égard du marché du travail régional est encore bien présente. En effet, le nombre de personnes en emploi ou à la recherche d'un emploi a augmenté de 0,5 % ou 1 900 personnes. La population active atteint 387 700, un nouveau sommet pour un mois d'août. À l'opposé, le nombre de personnes inactives s'est apprécié 1,1 % ou 1 900, pour s'établir à 180 400.

Évolution du taux de chômage au mois d'août

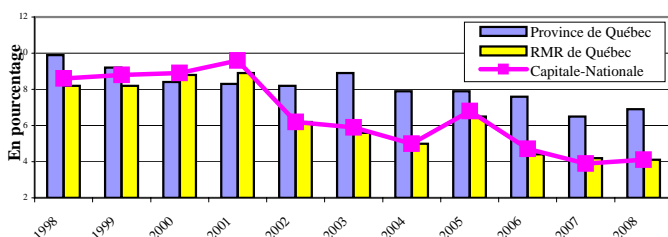

En août 2008, on observe une légère augmentation de 0,2 point de pourcentage du taux de chômage de la Capitale-Nationale; celui-ci atteint 4,1 %. La hausse du nombre de chercheurs d'emploi plus grande, que celle du nombre d'emplois créés, a provoqué un ajout de 1 000 chômeurs, portant le nombre total de ceux-ci à 16 000 dans la région. Dans la RMR de Québec, le taux de chômage a peu varié (-0,1 %), il s'établit à 4,1 %. Dans la province, le taux de chômage a connu une hausse de 0,4 point de pourcentage (6,9 %).

Évolution du taux d'emploi au mois d'août

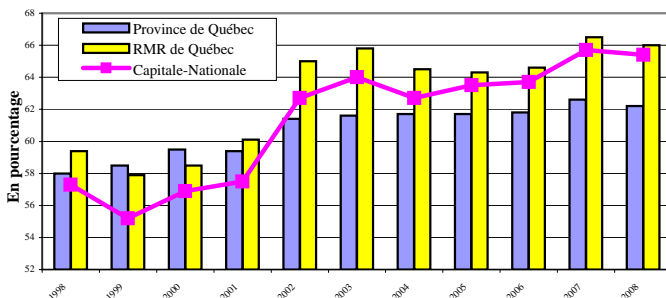

Le rapport emploi-population a fléchi de 0,3 point de pourcentage entre août 2007 et août 2008, il se fixe à 65,4 % pour la Capitale-Nationale. On observe la même tendance pour la RMR de Québec puisque le taux d'emploi a légèrement diminué de 0,5 point au cours de la même période, il s'établit à 66 %. Au Québec, le repli du taux d'emploi est de 0,4 point, lequel atteint 62,2 %.

Indication de l'évolution des différents secteurs d'emploi entre août 2007 et août 2008

	Capitale-Nationale	RMR de Québec
Construction	Croissance	Croissance
Manufacturier	Stable	Stable
Transport et entreposage	Stable	Stable
Commerce	Décroissance	Décroissance
Fin., assurances et immob.	Stable	Stable
Services prof. et technique	Croissance	Croissance
Gestion d'entreprises	Décroissance	Décroissance
Enseignement	Décroissance	Décroissance
Santé et assistance sociale	Décroissance	Décroissance
Information, culture et loisirs	Croissance	Croissance
Hébergement et restauration	Croissance	Croissance
Administrations publiques	Croissance	Stable
Primaire *	Stable	Décroissance
Autres secteurs *	Décroissance	Décroissance

*Données globales approximatives car certains éléments de la composante ne sont pas publiés

Évolution du nombre d'adultes sans contraintes prestataires d'un programme d'aide sociale depuis 2 ans

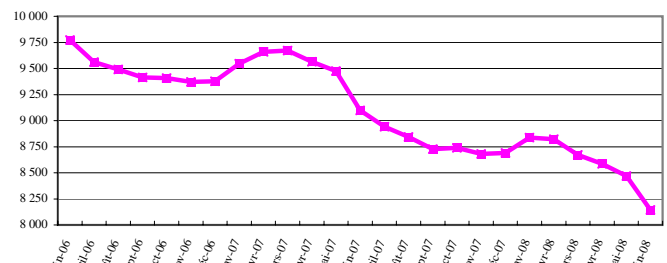

Le nombre d'adultes sans contraintes prestataires d'un programme d'aide sociale a diminué de 325 ou 3,8 % dans la région de la Capitale-Nationale entre mai et juin 2008; il atteint un niveau plancher de 8 145. À titre indicatif, mentionnons que les réductions du nombre de prestataires ont été de 10,5 % ou 954 individus entre les mois de juin 2007 et 2008 et de 16,7 % ou 1 628 individus entre les mois de juin 2006 et 2007.

Évolution du nombre de prestataires de l'assurance-emploi actifs et aptes au travail depuis 2 ans



Entre juin et juillet 2008, on a observé une hausse de 9,7 % ou 1 415 prestataires de l'assurance-emploi actifs et aptes au travail dans la région de la Capitale-Nationale; leur nombre est maintenant de 15 948. Malgré cette augmentation, il s'agit d'une baisse importante par rapport à juillet 2007 et juillet 2006 puisqu'alors on y comptait respectivement 18 445 et 18 304 PAAT.

Direction de la planification, du partenariat et de l'information sur le marché du travail de la Direction régionale de la Capitale-Nationale - Emploi-Québec. Rédaction: Martine Roy.

Sources : Enquête sur la population active (EPA) - moyenne mobile 3 mois - publiée mensuellement par Statistique Canada, Ministère de l'Emploi et de la Solidarité sociale, Direction de la recherche, de l'évaluation et de la statistique.

Mise en garde : Compte tenu que les informations obtenues dans l'EPA sont non désaisonnalisées, les comparaisons ne peuvent s'effectuer qu'avec les mêmes mois des années précédentes. En raison de leur grande variabilité, les estimations régionales doivent être considérées avec circonspection.