

**GRISAILLE DE NOVEMBRE : Population active en baisse de 9 900 personnes, perte nette de 6 900 emplois dont 6 600 à temps partiel, repli du taux de chômage (3,6 %), diminution du taux d'emploi (61,7 %) et seulement 7 859 prestataires d'une aide financière de dernier recours.**

Évolution de l'emploi au mois de novembre

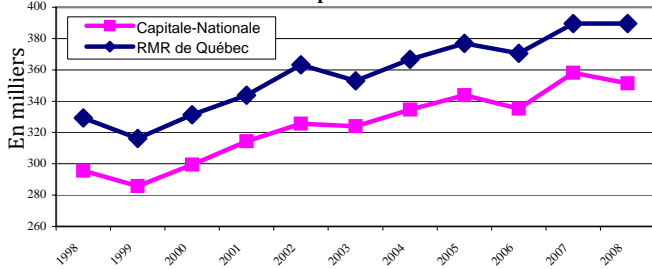

Quelque 6 900 emplois ont été perdus dans la région de la Capitale-Nationale entre les mois de novembre de 2007 et 2008. Le niveau d'emploi s'élève maintenant à 351 300, soit 285 600 emplois à temps plein et 65 700, à temps partiel. Ce dernier affiche, à lui seul, une diminution de 6 600 ou 9,1 % comparativement à une légère perte de 300 ou 0,1 %, chez l'emploi à temps plein. Mentionnons que 81,3 % des emplois de la Capitale-Nationale nécessitent plus de 30 heures de travail par semaine.

Évolution de la population active au mois de novembre

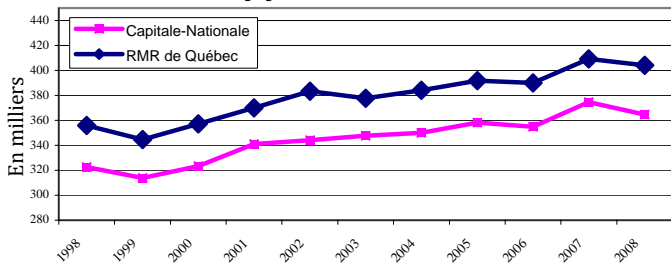

La population active dans la Capitale-Nationale connaît un troisième repli en autant de mois. Uniquement entre novembre 2007 et novembre 2008, on observe le retrait de 9 900 personnes en emploi ou à la recherche d'un emploi. Malgré cette baisse, le niveau atteint du côté de la population active en novembre 2008 est parmi les plus élevés des dix dernières années. Par ailleurs, le nombre de personnes inactives s'est apprécié de 7,5 % ou 14 300, pour s'établir à 204 800.

Évolution du taux de chômage au mois de novembre

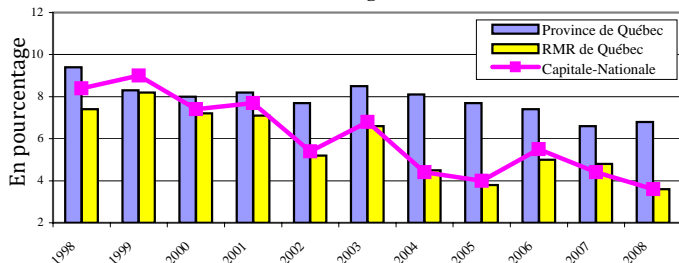

13 300, c'est le nombre de chômeurs qu'il y avait dans la région en novembre dernier soit une baisse de 3 100 par rapport à novembre 2007. Toutefois, cette réduction est essentiellement attribuable au retrait de 9 900 personnes de la population active puisque l'emploi s'est replié de 6 900. Avec des baisses respectives de 0,8 et de 1,2 point de pourcentage, le taux de chômage de la Capitale-Nationale et celui de la RMR de Québec s'établissent, tous deux, à 3,6 %. Dans la province, le taux de chômage a progressé de 0,2 point de pourcentage pour atteindre 6,8 %.

Évolution du taux d'emploi au mois de novembre

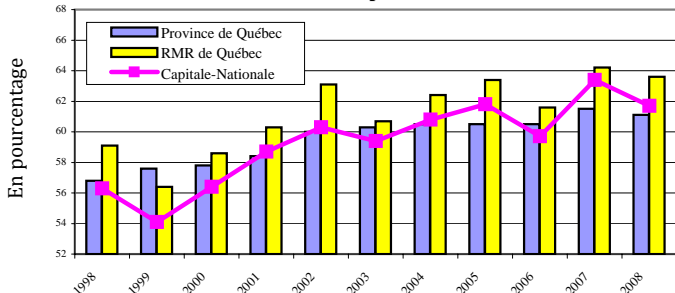

Le rapport emploi-population a reculé dans les trois territoires analysés. Cependant, la baisse est davantage marquée dans la région de la Capitale-Nationale car le taux d'emploi a chuté de 1,7 point de pourcentage pour s'établir à 61,7 %. En baisse de 0,6 point dans la RMR de Québec, le taux d'emploi se fixe à 63,6 %. Au Québec, ce même taux a fléchi de 0,4 point et il atteint 61,1 %.

Indication de l'évolution des différents secteurs d'emploi entre novembre 2007 et novembre 2008

	Capitale-Nationale	RMR de Québec
Construction	Croissance	Croissance
Manufacturier	Décroissance	Décroissance
Transport et entreposage	Croissance	Croissance
Commerce	Croissance	Croissance
Fin., assurances et immob.	Stable	Stable
Services prof. et technique	Croissance	Croissance
Gestion d'entreprises	Décroissance	Croissance
Enseignement	Décroissance	Décroissance
Santé et assistance sociale	Décroissance	Croissance
Information, culture et loisirs	Décroissance	Décroissance
Hébergement et restauration	Croissance	Stable
Administrations publiques	Décroissance	Décroissance
Primaire *	Décroissance	Décroissance
Autres secteurs *	Décroissance	Décroissance

(\*Données globales approximatives car certains éléments de la composante ne sont pas publiés.)

Évolution du nombre de prestataires d'une aide financière de dernier recours depuis 2 ans

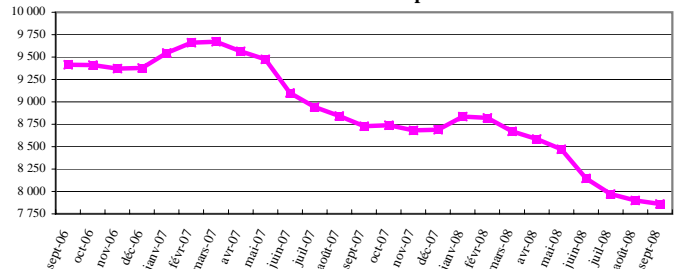

Le nombre d'adultes sans contraintes prestataires d'une aide financière de dernier recours dans la région a diminué de 41 ou 0,5 % par rapport à août 2008; il atteint, en septembre 2008, un niveau plancher de 7 859 individus. Sur une plus longue période, mentionnons que les réductions du nombre de prestataires ont été de 9,9 % ou 868 individus entre les mois de septembre 2007 et 2008, et de 16,5 % ou 1 556 individus entre les mois de septembre 2006 et 2007.

Évolution du nombre de prestataires de l'assurance-emploi actifs et aptes au travail depuis 2 ans

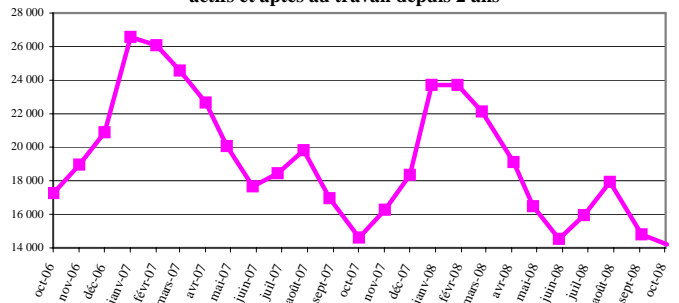

Entre septembre et octobre 2008, la région de la Capitale-Nationale a enregistré une baisse du nombre de prestataires de l'assurance-emploi actifs et aptes au travail de 4,0 % ou 592 personnes. Leur nombre atteint 14 205 personnes en octobre 2008 alors qu'en octobre 2007 et octobre 2006, on en comptait respectivement 14 614 et 17 267.

Direction de la planification, du partenariat et de l'information sur le marché du travail de la Direction régionale de la Capitale-Nationale - Emploi-Québec.  
Rédaction: Martine Roy.

Sources : Enquête sur la population active (EPA) - moyenne mobile 3 mois - publiée mensuellement par Statistique Canada, Ministère de l'Emploi et de la Solidarité sociale, Direction de la recherche, de l'évaluation et de la statistique.

Mise en garde : Compte tenu que les informations obtenues dans l'EPA sont non désaisonnalisées, les comparaisons ne peuvent s'effectuer qu'avec les mêmes mois des années précédentes. En raison de leur grande variabilité, les estimations régionales doivent être considérées avec circonspection.