

RÉDUCTION DU NOMBRE DE CHÔMEURS : Population active en baisse de 5 700 personnes, gain de 2 000 emplois à temps plein mais perte de 5 400 à temps partiel, repli du taux de chômage (4,0 %), diminution du taux d'emploi (61,8 %) et seulement 7 824 prestataires d'un programme d'aide sociale.

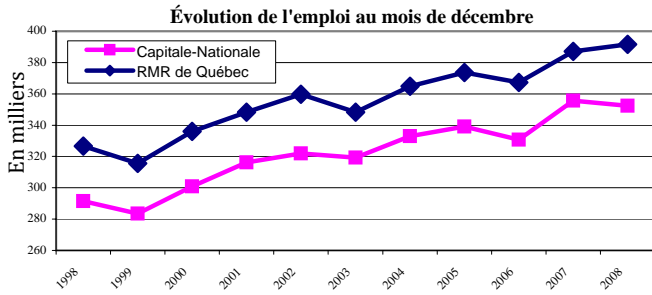

Entre décembre 2007 et décembre 2008, 3 400 emplois ont été perdus dans la région de la Capitale-Nationale. Cette baisse de 1 % a porté le niveau d'emploi à 352 300. Les pertes d'emplois se concentrent exclusivement du côté de l'emploi à temps partiel (-5 400) puisque l'emploi à temps plein s'est apprécié de 2 000 pour s'établir à 284 100. Mentionnons que 80,6 % des emplois de la Capitale-Nationale nécessitent plus de 30 heures de travail par semaine.

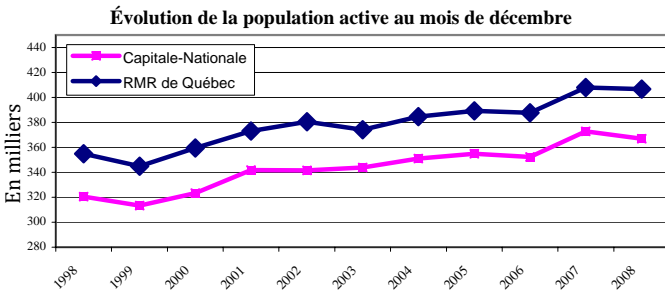

Du côté de la population active, on observe une diminution de 1,5 % ou 5 700. En décembre 2008, 367 000 personnes étaient en emploi ou encore à la recherche d'un emploi comparativement à 372 700 en décembre 2007. Malgré cette baisse, le niveau atteint par la population active le mois dernier est parmi les plus élevés des dix dernières années. On dénombrait 10 200 personnes inactives de plus en décembre 2008 pour un total de 202 900.

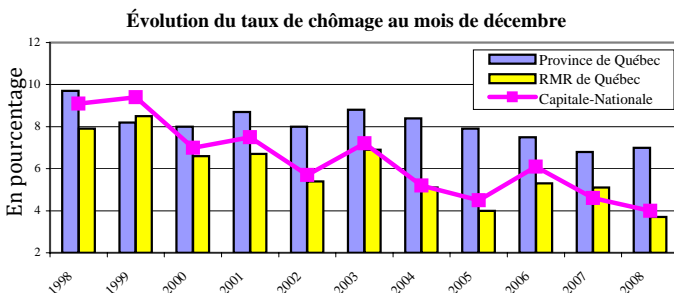

Le nombre de chômeurs a enregistré une diminution de 2 300 dans la région par rapport à décembre 2007. Toutefois, cette réduction est essentiellement attribuable au retrait de 5 700 personnes de la population active puisque l'emploi s'est replié de 3 400. Le taux de chômage régional a baissé de 0,6 point de pourcentage et se fixe à 4,0 %. En baisse de 1,4 point dans la RMR de Québec, le taux de chômage est de 3,7 % alors que dans la province, il a progressé de 0,2 point de pourcentage pour atteindre 7,0 %.

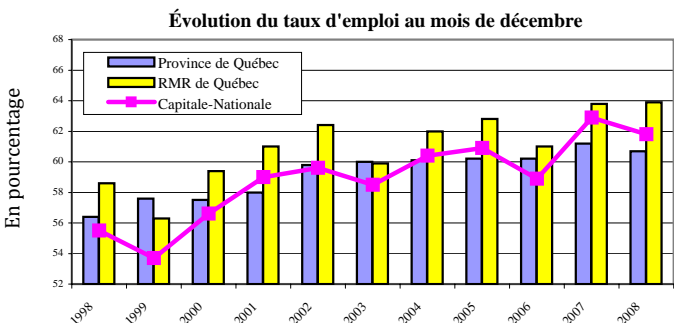

En s'établissant à 61,8 % en décembre 2008, le taux d'emploi de la région de la Capitale-Nationale a connu un repli de 1,1 point de pourcentage par rapport à décembre 2007. Dans la RMR de Québec, le taux d'emploi s'est plutôt maintenu avec une très légère hausse de 0,1 point pour se fixer à 63,9 %. Au Québec, cette même statistique a enregistré une baisse de 0,5 point et elle atteint 60,7 %.

Indication de l'évolution des différents secteurs d'emploi entre décembre 2007 et décembre 2008

	Capitale-Nationale	RMR de Québec
Construction	Croissance	Croissance
Manufacturier	Stable	Décroissance
Transport et entreposage	Croissance	Stable
Commerce	Croissance	Croissance
Fin., assurances et immob.	Croissance	Croissance
Services prof. et technique	Croissance	Croissance
Gestion d'entreprises	Décroissance	Croissance
Enseignement	Décroissance	Décroissance
Santé et assistance sociale	Stable	Croissance
Information, culture et loisirs	Croissance	Croissance
Hébergement et restauration	Croissance	Décroissance
Administrations publiques	Décroissance	Décroissance
Primaire *	Décroissance	Décroissance
Autres secteurs *	Décroissance	Décroissance

(*Données globales approximatives car certains éléments de la composante ne sont pas publiés.)

Évolution du nombre de prestataires sans contraintes d'un programme d'aide sociale depuis 2 ans

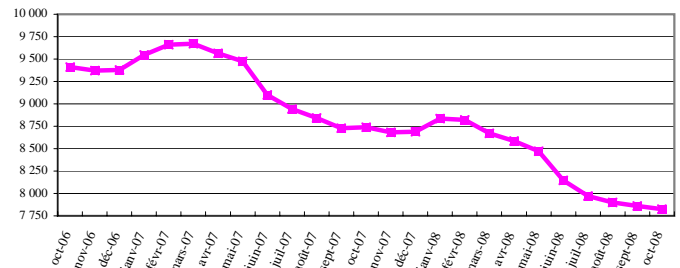

Entre septembre et octobre 2008, le nombre d'adultes, sans contraintes, prestataires d'un programme d'aide sociale dans la région a connu une diminution de 0,4 % ou 35 pour atteindre un nouveau plancher de 7 824 individus. Sur une plus longue période, les réductions du nombre de prestataires ont été de 10,5 % ou 915 individus entre les mois de octobre 2007 et 2008, et de 16,8 % ou 1 585 individus entre les mois de octobre 2006 et 2007.

Évolution du nombre de prestataires de l'assurance-emploi actifs et aptes au travail depuis 2 ans

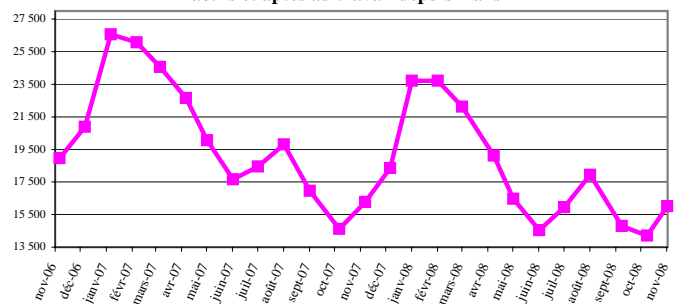

Entre octobre et novembre 2008, la région de la Capitale-Nationale a enregistré une hausse du nombre de prestataires de l'assurance-emploi actifs et aptes au travail de 12,7 % ou 1 808 personnes. Leur nombre atteint 16 013 personnes en novembre 2008 alors qu'en novembre 2007 et novembre 2006, on en comptait respectivement 16 267 et 18 967.

Direction de la planification, du partenariat et de l'information sur le marché du travail de la Direction régionale de la Capitale-Nationale - Emploi-Québec.
Rédaction: Martine Roy.

Sources : Enquête sur la population active (EPA) - moyenne mobile 3 mois - publiée mensuellement par Statistique Canada, Ministère de l'Emploi et de la Solidarité sociale, Direction de la recherche, de l'évaluation et de la statistique.

Mise en garde : Compte tenu que les informations obtenues dans l'EPA sont non désaisonnalisées, les comparaisons ne peuvent s'effectuer qu'avec les mêmes mois des années précédentes. En raison de leur grande variabilité, les estimations régionales doivent être considérées avec circonspection.