

**BAISSE DE LA CADENCE DU MARCHÉ DE L'EMPLOI: Recul de 2,1 % chez la population active, contraction du taux d'emploi (61,1 %), augmentation du taux de chômage de 1,6 point de pourcentage (5,4 %), légère diminution des prestataires d'un programme d'aide sociale et perte de 13 400 emplois.**

Évolution de l'emploi au mois de septembre

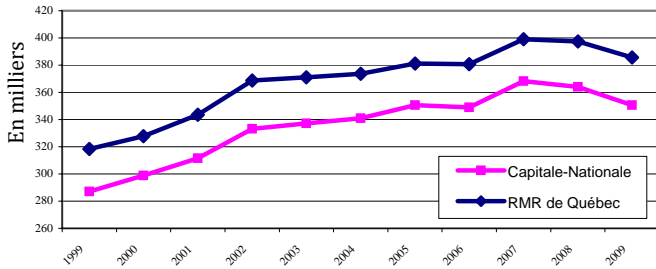

Entre septembre 2008 et septembre 2009, l'emploi a enregistré un nouveau repli dans la Capitale-Nationale. Ainsi, 13 400 emplois ont été perdus et de ce nombre, 12 900 étaient à temps plein et 600 à temps partiel. Des 350 600 emplois présents en septembre 2009 dans la région, 294 700 ou 84,1 % nécessitaient plus de 30 heures de travail par semaine.

Évolution de la population active au mois de septembre

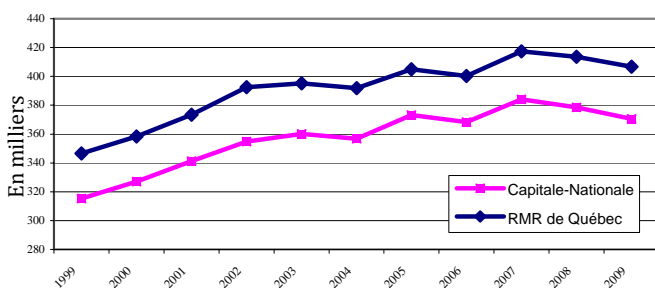

Le mois dernier, on dénombrait quelque 370 500 personnes en emploi ou à la recherche d'un emploi dans la Capitale-Nationale. Il s'agit là d'une contraction de 2,1 % ou 8 100 personnes chez la population active par rapport à septembre 2008. À l'opposé, le nombre de personnes inactives a progressé de 13 000 pour la région entre septembre 2008 et 2009 pour se fixer à 203 000.

Évolution du taux de chômage au mois de septembre

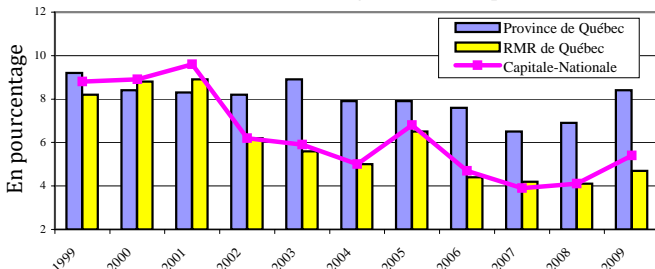

Le repli de l'emploi, plus important que celui de la population active, a entraîné une hausse du nombre de chômeurs et ce, sur les trois territoires étudiés. Le taux de chômage a augmenté de 1,6 point de pourcentage dans la région de la Capitale-Nationale pour atteindre 5,4 % en septembre 2009. Dans la RMR de Québec ainsi que dans la province, le taux de chômage s'élève respectivement à 5,2 % et 8,4 %.

Évolution du taux d'emploi au mois de septembre



Toujours au cours de la même période, ajoutons que le taux d'emploi a connu un recul non négligeable dans la Capitale-Nationale ainsi que dans la RMR de Québec. Malgré cette baisse, leur taux d'emploi respectif demeure supérieur à celui observé dans la province. Il s'élève à 61,1 % dans la région et à 62,4 % dans la RMR de Québec. Au Québec, le taux d'emploi atteint 60,4 %, ce qui constitue une baisse de 1,4 point de pourcentage.

Indication de l'évolution des différents secteurs d'emploi entre septembre 2008 et septembre 2009

	Capitale-Nationale	RMR de Québec
Construction	Décroissance	Décroissance
Manufacturier	Stable	Stable
Transport et entreposage	Décroissance	Décroissance
Commerce	Croissance	Croissance
Fin., assurances et immob.	Croissance	Stable
Services prof. et technique	Décroissance	Décroissance
Gestion d'entreprises	Stable	Stable
Enseignement	Stable	Croissance
Santé et assistance sociale	Stable	Décroissance
Information, culture et loisirs	Croissance	Croissance
Hébergement et restauration	Décroissance	Décroissance
Administrations publiques	Décroissance	Décroissance
Primaire *	Croissance	Croissance
Autres secteurs *	Croissance	Croissance

(\*Données globales approximatives car certains éléments de la composante ne sont pas publiés.)

Évolution du nombre de prestataires sans contraintes d'un programme d'aide sociale depuis 2 ans

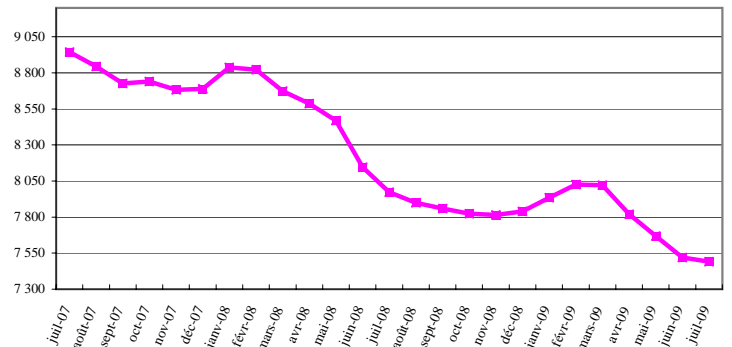

Entre juin et juillet 2009, le nombre d'adultes sans contraintes prestataires d'un programme d'aide sociale a connu une légère diminution de 0,4 % dans la région de la Capitale-Nationale, passant 7 519 à 7 490 individus. Sur une plus longue période, les réductions sont plus importantes; ces dernières s'élèvent à -6,0 % ou -482 individus entre les mois de juillet 2008 et 2009 et à -16,2 % ou -1 453 individus entre les mois de juillet 2007 et 2008.

Évolution du nombre de prestataires de l'assurance-emploi actifs et aptes au travail depuis 2 ans

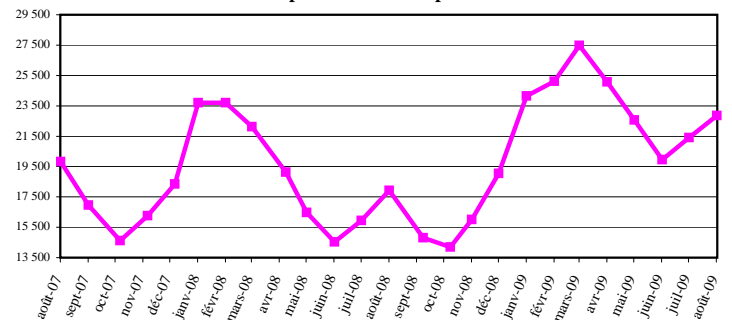

En août dernier, on comptait 22 858 prestataires de l'assurance-emploi actifs et aptes au travail dans la région de la Capitale-Nationale, ce qui constitue une hausse de 6,8 % ou 1 450 personnes par rapport à juillet 2009. Ajoutons également que la statistique d'août 2009 est nettement supérieure à celle observée pour les mois d'août 2008 et 2007, où elle se fixait respectivement à 17 936 et 19 814.

Direction de la planification, du partenariat et de l'information sur le marché du travail de la Direction régionale de la Capitale-Nationale - Emploi-Québec.  
Rédaction: Martine Roy.

Sources : Enquête sur la population active (EPA) - moyenne mobile 3 mois - publiée mensuellement par Statistique Canada, Ministère de l'Emploi et de la Solidarité sociale, Direction de la recherche, de l'évaluation et de la statistique.

Mise en garde : Compte tenu que les informations obtenues dans l'EPA sont non désaisonnalisées, les comparaisons ne peuvent s'effectuer qu'avec les mêmes mois des années précédentes. En raison de leur grande variabilité, les estimations régionales doivent être considérées avec circonspection.