

**MALGRÉ UN REPLI DES PRINCIPAUX INDICATEURS, L'EMPLOI SE STABILISE: Recul de la population active de 1 %, contraction du taux d'emploi (60,9 %), hausse du taux de chômage de 1,4 point de pourcentage (5,0 %), très légère baisse des prestataires d'un programme d'aide sociale et perte de 1 400 emplois.**

Évolution de l'emploi au mois de novembre

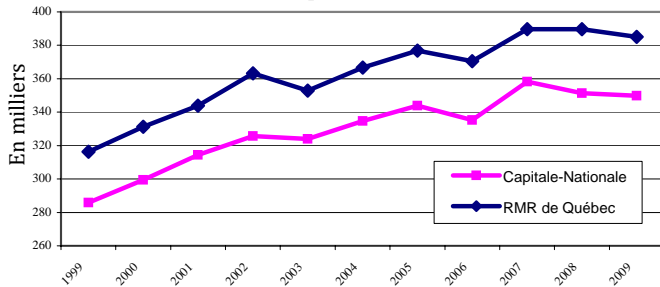

Le niveau d'emploi de la région affiche un modeste repli entre les mois de novembre 2008 et novembre 2009. Au cours de cette période, 1 400 emplois ont été perdus, portant le nombre total d'emplois à 349 900. Cette diminution est attribuable à la perte de 4 700 emplois à temps plein car l'emploi à temps partiel a, pour sa part, augmenté de 3 200. Malgré cette baisse, plus de 80 % des emplois présents dans la Capitale-Nationale nécessitaient plus de 30 heures de travail par semaine.

Évolution de la population active au mois de novembre

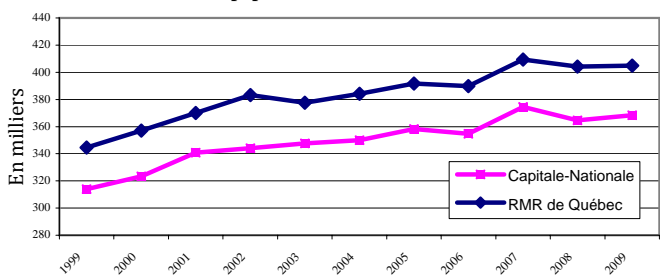

La croissance est de retour chez la population active de la Capitale-Nationale. En novembre 2009, le nombre de personnes en emploi ou à la recherche d'un emploi a connu une hausse de 1,0 % ou 3 600 personnes par rapport à novembre 2008; leur nombre atteint 368 300. À l'opposé, la population dite inactive a faiblement progressé entre novembre 2008 et novembre 2009. En hausse de 0,7 % ou 1 500 personnes, elle s'établit à 206 300.

Évolution du taux de chômage au mois de novembre

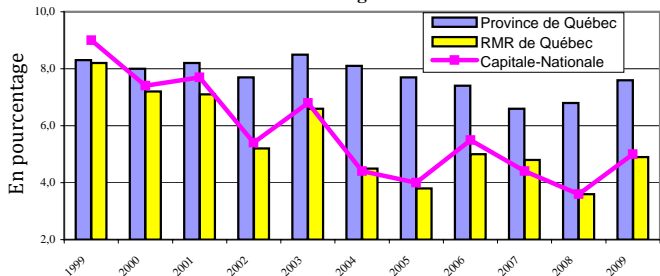

Les pertes d'emplois, combinées à une augmentation de la population active, ont provoqué une hausse du nombre de chômeurs dans la Capitale-Nationale et la RMR de Québec. En novembre 2009, le taux de chômage de la Capitale-Nationale s'élève à 5,0 %, soit 1,4 point de pourcentage de plus que le creux historique de 3,6 % atteint en novembre 2008. Dans la RMR de Québec ainsi que dans la province, le taux de chômage se fixe respectivement à 4,9 % et 7,6 %.

Évolution du taux d'emploi au mois de novembre

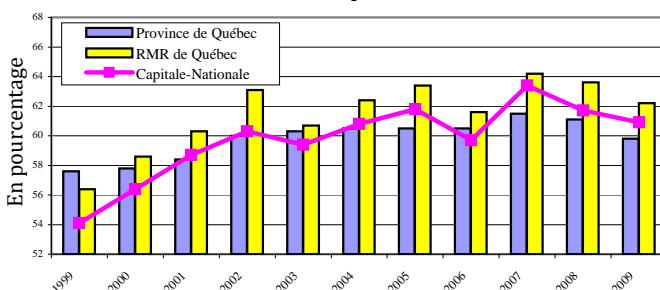

Le rapport emploi-population a connu un repli sur les trois territoires retenus. Malgré cette baisse, le taux d'emploi de la Capitale-Nationale et celui de la région métropolitaine demeurent supérieurs à celui du Québec; il s'élève à 60,9 % dans la région et à 62,2 % dans la RMR de Québec. Dans la province de Québec, le taux d'emploi a fléchi de 1,3 point de pourcentage, pour passer sous la barre des 60 % et atteindre 59,8 %.

Indication de l'évolution des différents secteurs d'emploi entre novembre 2008 et novembre 2009

	Capitale-Nationale	RMR de Québec
Construction	Décroissance	Décroissance
Manufacturier	Croissance	Croissance
Transport et entreposage	Décroissance	Décroissance
Commerce	Croissance	Croissance
Fin., assurances et immob.	Croissance	Croissance
Services prof. et technique	Décroissance	Décroissance
Gestion d'entreprises	Croissance	Croissance
Enseignement	Croissance	Croissance
Santé et assistance sociale	Décroissance	Décroissance
Information, culture et loisirs	Croissance	Croissance
Hébergement et restauration	Décroissance	Décroissance
Administrations publiques	Décroissance	Décroissance
Primaire *	Croissance	Décroissance
Autres secteurs *	Décroissance	Décroissance

(\*Données globales approximatives car certains éléments de la composante ne sont pas publiés.)

Évolution du nombre de prestataires sans contraintes d'un programme d'aide sociale depuis 2 ans

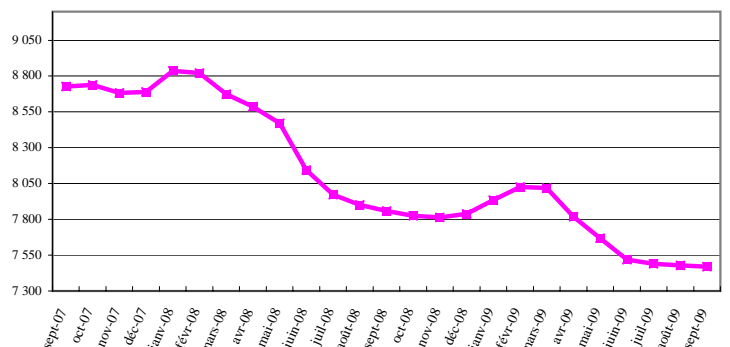

Le nombre d'adultes sans contraintes prestataires d'un programme d'aide sociale est demeuré à peu près stable dans la région de la Capitale-Nationale. En septembre dernier, on recensait 7 469 personnes, soit 9 de moins qu'en août 2009. Sur une plus longue période, les réductions sont toutefois plus importantes; ces dernières s'élèvent à -4,9 % ou -390 individus entre les mois de septembre 2008 et 2009, et à -14,4 % ou -1 258 individus entre les mois de septembre 2007 et 2009.

Évolution du nombre de prestataires de l'assurance-emploi actifs et aptes au travail depuis 2 ans

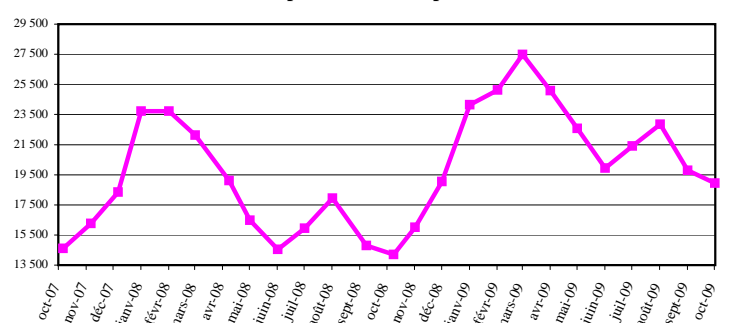

En octobre 2009, quelque 18 933 personnes de la région de la Capitale-Nationale étaient prestataires de l'assurance-emploi actifs et aptes au travail, soit 4,3 % de moins qu'en septembre 2009. À titre indicatif, précisons que cette même statistique s'établissait respectivement à 14 205 en octobre 2008 et à 14 614 octobre 2007.

Direction de la planification, du partenariat et de l'information sur le marché du travail de la Direction régionale de la Capitale-Nationale - Emploi-Québec.  
Rédaction: Martine Roy.

Sources : Enquête sur la population active (EPA) - moyenne mobile 3 mois - publiée mensuellement par Statistique Canada, Ministère de l'Emploi et de la Solidarité sociale, Direction de la recherche, de l'évaluation et de la statistique.

Mise en garde : Compte tenu que les informations obtenues dans l'EPA sont non désaisonnalisées, les comparaisons ne peuvent s'effectuer qu'avec les mêmes mois des années précédentes. En raison de leur grande variabilité, les estimations régionales doivent être considérées avec circonspection.