

MALGRÉ UNE LÉGÈRE CONTRACTION DU MARCHÉ DU TRAVAIL EN FIN D'ANNÉE, LA CROISSANCE DE L'EMPLOI EST ENCORE PRÉSENTE EN 2008: 4 400 nouveaux emplois, ajout de 3 200 personnes à la population active, un taux de chômage de 4,6 % qui est, pour une cinquième année consécutive, le plus faible de toutes les régions du Québec, un taux d'emploi atteignant un nouveau sommet alors que le nombre de prestataires, sans contraintes, d'un programme d'aide sociale franchit un niveau plancher.

Évolution de l'emploi au cours des dix dernières années

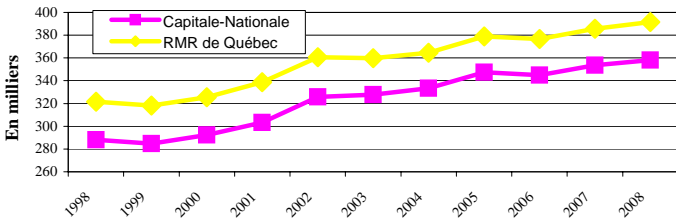

En 2008, le niveau d'emploi franchit un nouveau sommet dans la région de la Capitale-Nationale avec 358 100. Malgré la tendance baissière observée au deuxième semestre, le bilan annuel présente des gains nets de 4 400 ou 1,2 %. De ces nouveaux emplois, 3 400 sont à temps plein alors que 1 000, le sont à temps partiel. Ces hausses portent les niveaux d'emplois vers de nouveaux sommets; celui du temps partiel s'établit à 67 400 et celui du temps plein à 290 700.

Évolution de la population active au cours des dix dernières années

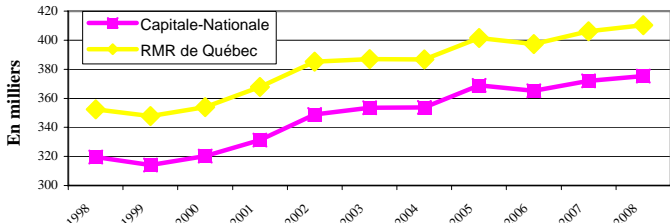

Les données de la population active pour la région de la Capitale-Nationale demeurent positives. En effet, le nombre de personnes en emploi et celles à la recherche d'un emploi a augmenté de 3 200 ou 0,9 % entre 2007 et 2008. La population active se fixe à 375 200, un niveau inégalé depuis que des statistiques sont disponibles sur une base régionale. En contrepartie, la population inactive, composée des personnes sans emploi et de celles ne se cherchant pas d'emploi, a augmenté de 700, passant de 192 100 à 192 800.

Évolution du taux de chômage au cours des dix dernières années

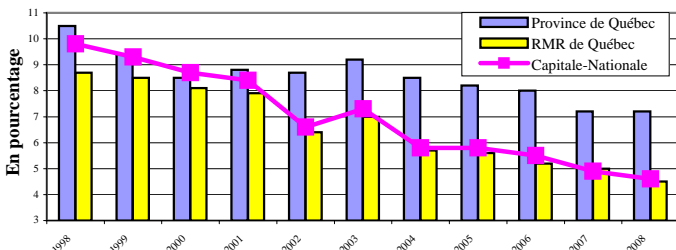

On dénombre de moins en moins de chômeurs dans la région de la Capitale-Nationale. Entre 2007 et 2008, la croissance de l'emploi, plus forte que celle de la population active, a entraîné une réduction de 1 200 chômeurs. En baisse de 0,3 point de pourcentage, le taux de chômage régional s'établit à 4,6 %, un niveau plancher. Dans la RMR de Québec, la tendance est la même et le taux de chômage est de 4,5 %. Au Québec, cette même statistique n'a pas varié (7,2 %).

Évolution du taux d'emploi au cours des dix dernières années

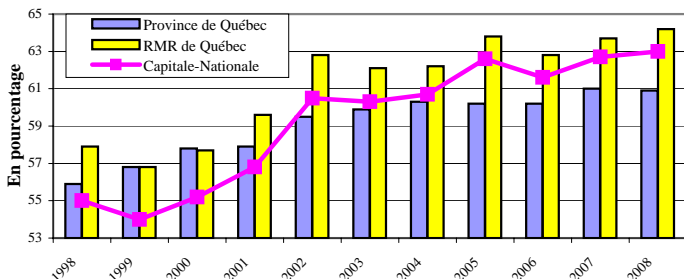

Entre 2007 et 2008, le rapport du nombre de personnes en emploi sur la population de 15 ans et plus dans la région de la Capitale-Nationale s'est apprécié de 0,3 point de pourcentage pour se fixer à 63 %. Ajoutons que pour cette statistique, il s'agit également d'un niveau inégalé. Ce même taux se fixe 64,2 % dans la RMR de Québec, soit une hausse de 0,5 point par rapport à 2007. Dans l'ensemble du Québec, le taux d'emploi est demeuré à peu près stable variant de 61 % à 60,9 %.

Indication de l'évolution des différents secteurs d'emploi entre 2007 et 2008

	Capitale-Nationale	RMR de Québec
Construction	Croissance	Croissance
Manufacturier	Stable	Stable
Transport et entreposage	Croissance	Croissance
Commerce	Décroissance	Décroissance
Fin., assurances et immob.	Croissance	Croissance
Services prof. et technique	Croissance	Croissance
Gestion d'entreprises	Décroissance	Décroissance
Enseignement	Décroissance	Décroissance
Santé et assistance sociale	Décroissance	Stable
Information, culture et loisirs	Croissance	Croissance
Hébergement et restauration	Croissance	Stable
Administrations publiques	Stable	Stable
Primaire *	Croissance	Décroissance
Autres secteurs *	Décroissance	Décroissance

(*Données globales approximatives car certains éléments de la composante ne sont pas publiés.)

Évolution du nombre d'adultes, sans contraintes, prestataires d'un programme d'aide sociale



Le nombre de prestataires, sans contraintes, d'un programme d'aide sociale n'a pas cessé de diminuer au cours de la période observée. De 2000 à 2008, ce nombre est passé de 17 014 individus à moins de 8 300 soit une réduction de plus de 51 %. Au cours de la dernière année, la diminution a été très appréciable puisque que l'on dénombre 873 individus de moins qu'en 2007.

Évolution du nombre de prestataires de l'assurance-emploi actifs et aptes au travail



Comme la courbe l'illustre très bien, le nombre de prestataires de l'assurance-emploi actifs et aptes au travail a connu une réduction significative au cours de la période 2000-2008. Leur nombre a chuté de 25 706 à 18 135, soit un repli de près de 30 %. Par ailleurs, si l'on compare cette statistique à celle de 2007, on observe une réduction de 10,1 % ou 2 034 prestataires.

Direction de la planification, du partenariat et de l'information sur le marché du travail de la Direction régionale de la Capitale-Nationale - Emploi-Québec.
Rédaction: Martine Roy

Sources :
Enquête sur la population active (EPA) - moyenne annuelle, Statistique Canada,
Ministère de l'Emploi et de la Solidarité sociale. Direction de la recherche, de l'évaluation et de la statistique.