

BILAN 2007: La croissance de l'emploi est de retour avec un gain net de 8 700 emplois, la population active est aussi au rendez-vous avec l'ajout de 6 800 personnes, le taux de chômage régional glisse sous les 5 % et demeure pour une quatrième année consécutive le plus faible de toutes les régions du Québec, le taux d'emploi atteint un nouveau sommet en dix ans et le nombre de prestataires d'un programme d'aide sociale, sans contraintes, ne cesse de diminuer.

Évolution de l'emploi au cours des dix dernières années

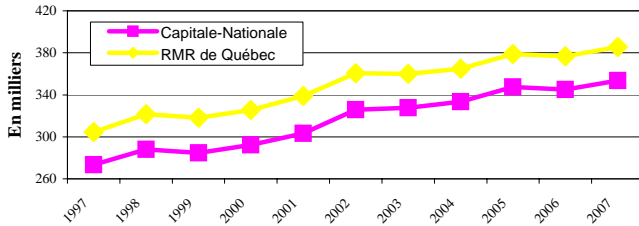

L'emploi affiche un gain net de 8 700 dans la région de la Capitale-Nationale en 2007. Cette hausse de 2,5 % porte le nombre d'emplois à 353 700. Une forte proportion des emplois qui ont créés sont à temps partiel. Ce type d'emploi a connu, à lui seul, une augmentation de 7 000 l'an dernier comparativement à 1 700 pour l'emploi à temps plein. Dans un cas comme dans l'autre, il s'agit de nouveaux sommets; l'emploi à temps partiel s'établit à 66 400 et celui à temps plein à 287 300.

Évolution de la population active au cours des dix dernières années

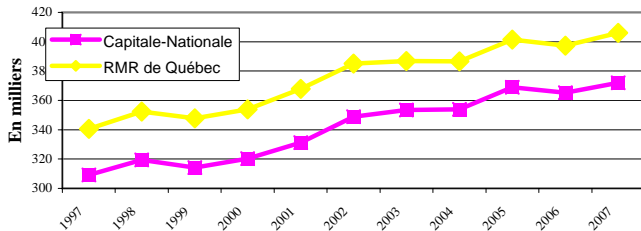

L'année 2006 nous laissait craindre un ralentissement hâtif de la population active pour la région de la Capitale-Nationale. Or, en 2007, les statistiques à l'égard de cet indicateur sont beaucoup plus positives. En effet, la force de travail a augmenté de 1,9 % ou 6 800 personnes pour se fixer à 372 000, un niveau inégalé. À l'opposé, la population inactive qui est constituée des personnes sans emploi et de celles ne se cherchant pas d'emploi a connu un repli de 2 500 ou 1,3 % et s'établit en 2007 à 192 100.

Évolution du taux de chômage au cours des dix dernières années

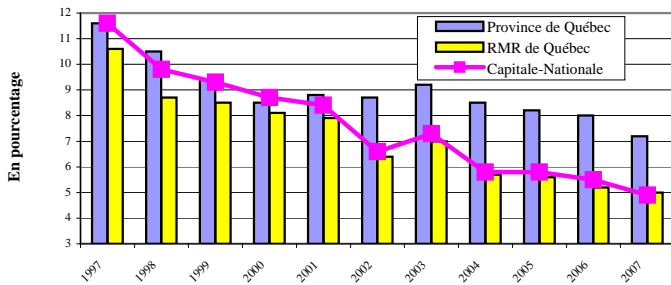

La croissance de l'emploi plus forte que celle de population active a entraîné une diminution du nombre de chômeurs. Entre 2006 et 2007, le taux de chômage régional a chuté de 0,6 point de pourcentage pour glisser sous la barre de 5 %, soit à 4,9%. En comparaison, la région métropolitaine de recensement de Québec affiche un taux de 5 % en baisse de -0,2 point par rapport à 2006. Au Québec, le taux de chômage est de 7,2 % (-0,8 point).

Évolution du taux d'emploi au cours des dix dernières années

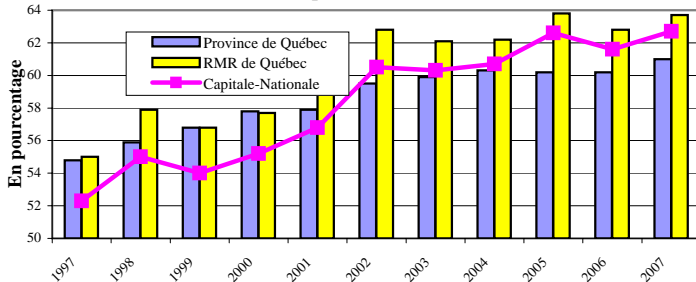

Le taux d'emploi régional a été gonflé par les gains d'emplois que la région a connus en 2007. Ainsi, le rapport du nombre de personnes en emploi sur la population de 15 ans et plus s'est apprécié de 1,1 point de pourcentage pour se fixer à 62,7 %. Ajoutons que le niveau atteint en 2007 est un sommet pour la région et constitue une augmentation de 5,9 points par rapport au niveau plancher de 1999. Dans l'ensemble de la province, le taux d'emploi a varié de 60,2 % à 61 % alors que dans la RMR de Québec, il se fixe à 63,7 % en hausse de 0,9 point par rapport à l'an dernier.

Indication de l'évolution des différents secteurs d'emploi entre 2006 et 2007

	Capitale-Nationale	RMR de Québec
Construction	Décroissance	Décroissance
Manufacturier	Décroissance	Décroissance
Transport et entreposage	Croissance	Croissance
Commerce	Stable	Stable
Fin., assurances et immob.	Croissance	Croissance
Services prof. et technique	Croissance	Stable
Gestion d'entreprises	Croissance	Croissance
Enseignement	Croissance	Stable
Santé et assistance sociale	Stable	Croissance
Information, culture et loisirs	Décroissance	Décroissance
Hébergement et restauration	Stable	Stable
Administrations publiques	Croissance	Croissance
Primaire *	Décroissance	Croissance
Autres secteurs *	Croissance	Stable

(*Données globales approximatives car certains éléments de la composante ne sont pas publiés.)

Évolution du nombre d'adultes, sans contraintes, prestataires d'un programme d'aide sociale

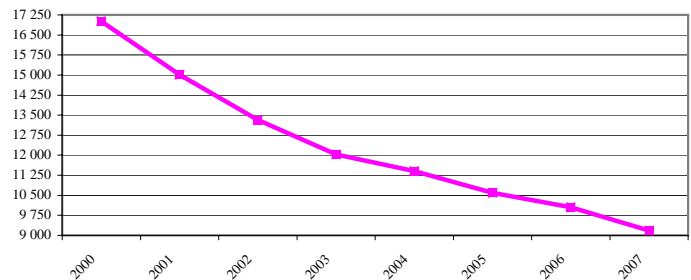

Le nombre de prestataires d'un programme d'aide financière de dernier recours n'a pas cessé de diminuer au cours de la période observée. De 2000 à 2007, leur nombre est passé de 17 014 à moins de 9 200 individus soit une réduction de plus de 45 %. Au cours des douze derniers mois, la diminution a aussi été substantielle puisque que l'on dénombre 875 individus de moins qu'en 2006.

Évolution du nombre de prestataires de l'assurance-emploi actifs et aptes au travail

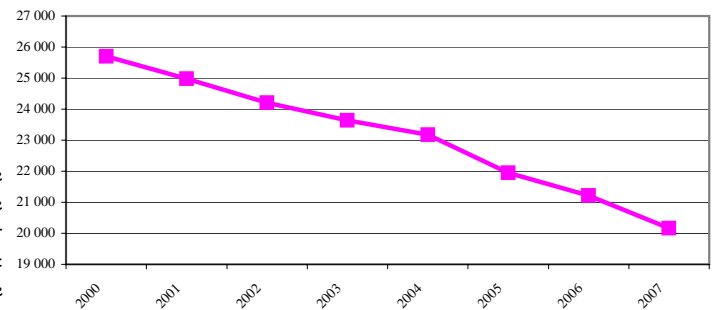

Le nombre de prestataires de l'assurance-emploi actifs et aptes au travail a connu une diminution significative au cours de la période 2000-2007. En effet, leur nombre a chuté de 25 706 à 21 069, ce qui constitue un repli de 22 %. Par ailleurs, si l'on compare cette statistique à celle de 2006, on observe une réduction de 4,9 % ou 1 044 individus.

Direction de la planification, du partenariat et de l'information sur le marché du travail de la Direction régionale de la Capitale-Nationale - Emploi-Québec.
Rédaction: Martine Roy

Sources :
Enquête sur la population active (EPA) - moyenne annuelle, Statistique Canada, Ministère de l'Emploi et de la Solidarité sociale. Direction de la recherche, de l'évaluation et de la statistique.