



### UN TROISIÈME TRIMESTRE ACTIF

Par Hubert Létourneau

#### Estrie : une hausse de l'emploi

Selon les données de l'enquête sur la population active (EPA), l'Estrie comptait 9 400 emplois de plus (+ 6,3 %) au troisième trimestre de 2011 par rapport au trimestre correspondant de 2010. Cette hausse de l'emploi s'est traduite par une croissance (+ 3,2 points de pourcentage) du taux d'emploi, qui est maintenant de 61,6%. De ce fait, il a même surpassé le taux observé dans l'ensemble du Québec (61,3 %).

Le taux de chômage s'est pour sa part replié de 1,7 point de pourcentage (6,6 %) en raison d'une diminution du nombre de chômeurs et d'une croissance de la population active.

On remarque une croissance de l'emploi chez les jeunes âgés de 15 à 29 ans. Celle-ci se traduit par une hausse de 12,0 % du nombre de postes par rapport au troisième trimestre de 2010.

En terme relatif, la croissance du nombre de postes a été légèrement plus élevée chez les femmes (+ 7,3 %) par rapport aux hommes (+ 5,1 %). Mentionnons que la hausse de l'emploi chez les femmes était essentiellement pour les postes à temps plein.

Dans la région métropolitaine de recensement (RMR)<sup>1</sup> de Sherbrooke, toujours au troisième trimestre de 2011 par rapport à la même période de 2010, le nombre d'emplois a crû de 3 900 postes. Cette hausse s'est reflétée sur le taux d'emploi, qui a atteint 60,6 %. Le taux de chômage a chuté de 0,7 point de pourcentage pour s'établir à 7,0 %.

#### Ensemble du Québec : un portrait positif

Pour la même période de référence, il s'est ajouté 43 800 emplois (+ 1,1 %) à l'échelle du Québec. La baisse du nombre de chômeurs (- 25 700), jumelée à la hausse de la population active, a entraîné une diminution du taux de chômage (7,2 %).



#### Des gains dans certains secteurs d'activité



(Suite à la page suivante)

1. Selon Statistique Canada, une RMR (région métropolitaine de recensement) est un noyau urbanisé qui compte au moins 100 000 habitants. La RMR de Sherbrooke inclut les municipalités suivantes : Ascot Corner, Compton, Hatley, Magog, North Hatley, Saint-Denis-de-Brompton et Sherbrooke.

### Des craintes par rapport à la conjoncture mondiale

Malgré la crise des dettes souveraines en Europe et la faiblesse de l'économie américaine, les plus récentes estimations tablent sur une croissance modérée de l'économie québécoise. D'ailleurs, l'indice précurseur Desjardins (IPD), qui est un indicateur prévisionnel de l'économie du Québec, a progressé légèrement (+ 0,1 %) au cours du mois d'août par rapport au mois précédent.

Selon Desjardins, les investissements des entreprises se sont accélérés au cours des derniers mois et le redressement devrait se poursuivre. Par ailleurs, on ne devrait pas s'attendre à une relance des exportations manufacturières compte tenu de la faiblesse de la demande au sud de la frontière.

Dans la mesure où l'économie américaine tarde à retrouver une croissance plus soutenue, la pression sur les exportateurs ne s'atténuera pas.

Le marché du travail demeure vigoureux, mais un ralentissement de la croissance de l'emploi n'est pas exclu pour les prochains mois. Par ailleurs, le Conference Board a publié récemment son indice mensuel sur l'offre d'emploi et tout indique qu'il y aura une progression de l'emploi au Québec, bien que plus modeste par rapport au premier semestre de l'année.

Finalement, selon les prévisions du Conference Board, l'économie de la RMR de Sherbrooke devrait croître au cours de la prochaine année. La production manufacturière pourrait progresser pour la première fois en neuf ans. Elle demeurera toutefois relativement faible en raison de la vigueur du huard et de la reprise chancelante de l'économie américaine.



Quoi de neuf!

Par Danielle Gladu

### L'ENQUÊTE SUR LES BESOINS EN MAIN-D'ŒUVRE DES ENTREPRISES ESTRIENNES EST LANCÉE!

LIC Estrie<sup>2</sup> vient de lancer une enquête pour tracer un portrait de la situation en matière de prévisions d'embauche, de difficultés de recrutement, de besoins de formation de la main-d'œuvre en emploi, de relève de main-d'œuvre, etc.

Pour ce faire, environ 1 400 entreprises de l'Estrie comptant cinq employés et plus seront jointes, alors que les établissements de 100 employés et plus seront tous contactés. Il sera possible de répondre au questionnaire par entrevue téléphonique ou par courrier électronique. Une firme spécialisée en recherche et sondage a été mandatée pour faire ce travail.

Des dates importantes à retenir :

- semaine du 3 octobre 2011 : un envoi postal a été fait aux entreprises ciblées pour les informer de la démarche;
- octobre et novembre 2011 : début de l'enquête et collecte de données;
- printemps 2012 : diffusion des résultats.



2. Ses membres sont : Commerce Sherbrooke, la Maison régionale de l'industrie, le ministère du Développement économique, de l'Innovation et de l'Exportation, la Corporation de développement économique communautaire de Sherbrooke, Service Canada et Emploi-Québec Estrie.



### MRC de Coaticook

- Nom :** Centre de santé et de services sociaux (CSSS)  
**Montant :** Environ 3,8 millions de dollars.  
**Pourquoi :** Agrandissement et réaménagement de l'urgence. Projet réalisé en deux phases, la première débutant en octobre 2011. Fin des travaux prévue au plus tard en juillet 2012.  
**Emplois :** Non précisé.  
(Le Progrès de Coaticook, 20 octobre 2011).



### MRC de Memphrémagog

- Nom :** Les Industries KanCorp  
**Montant :** Non précisé.  
**Pourquoi :** Acquisition d'un bâtiment, dans le parc industriel de Magog. L'entreprise se spécialise dans la fabrication de pièces de caoutchouc et de plastique pour l'industrie de l'automobile, du camionnage et le secteur industriel.  
**Emplois :** Création prévue de 80 à 100 emplois d'ici juin 2012.  
(Le Reflet du Lac, 20 octobre 2011).

### MRC Le Granit

- Nom :** Les Équipements Sylmar  
**Montant :** 870 000 \$, incluant la participation financière de diverses instances.  
**Pourquoi :** Expansion et modernisation de l'usine. L'entreprise, située à Courcelles, se spécialise dans la conception et la fabrication d'équipements agricoles et forestiers.  
**Emplois :** Création prévue de 3 emplois.  
(L'Écho de Frontenac, 21 octobre 2011).



### MRC Les Sources

- Nom :** Fromagerie l'Oiseau bleu  
**Montant :** 3,9 millions de dollars, incluant la participation financière de diverses instances.  
**Pourquoi :** Construction d'un bâtiment industriel et implantation d'une nouvelle entreprise. Celle-ci fabriquera des fromages de spécialité. Ouverture prévue en juin 2012.  
**Emplois :** Création prévue de 18 emplois à temps plein et de 6 postes à temps partiel.  
(Les Actualités, 12 octobre 2011).

### Ville de Sherbrooke

- Nom :** Centre de la petite enfance (CPE) Imagemo (Institut universitaire de gériatrie de Sherbrooke)  
**Montant :** Non précisé.  
**Pourquoi :** Travaux d'agrandissement et de réaménagement de la garderie.  
**Emplois :** Non précisé.  
(L'Indicateur des projets du Québec, édition du 30 septembre 2011).

- Nom :** Centre hospitalier universitaire de Sherbrooke (CHUS)  
**Montant :** Plus de 5 millions de dollars.  
**Pourquoi :** Création d'un laboratoire de procréation assistée, à l'Hôpital Fleurimont. Début des activités prévu à l'automne 2012.  
**Emplois :** Création d'emplois prévue, nombre non précisé.  
(La Tribune, 13 septembre 2011).

(Suite à la page suivante)



**Nom :** Centre hospitalier universitaire de Sherbrooke (CHUS) - Hôpital Fleurimont  
**Montant :** 10,6 millions de dollars (10 millions financés par le ministère de la Santé et des Services sociaux et 600 000 \$ par le CHUS).  
**Pourquoi :** Travaux d'agrandissement et de réaménagement réalisés sur deux ans et en plusieurs phases. Début de la première phase : fin septembre ou début octobre 2011.  
**Emplois :** Non précisé.  
(*La Tribune, 9 septembre 2011*).

**Nom :** Imprimerie Précigraphik  
**Montant :** Non précisé.  
**Pourquoi :** Travaux d'agrandissement. Fin des travaux prévue à la fin octobre ou à la mi-novembre 2011.  
**Emplois :** Création d'emplois prévue, nombre non précisé.  
(*La Tribune, 14 septembre 2011*).



**Nom :** Pharmaprix  
**Montant :** Non précisé.  
**Pourquoi :** Travaux d'agrandissement et de réaménagement de la pharmacie située au centre commercial Carrefour de l'Estrie.  
**Emplois :** Non précisé.  
(*L'Indicateur des projets du Québec, édition du 15 octobre 2011*).

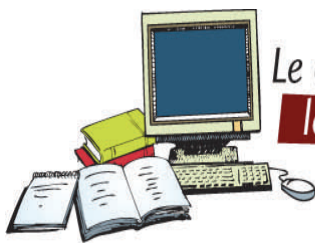

## LES CHIFFRES CLÉS DE L'EMPLOI AU QUÉBEC, ÉDITION 2011

Cette publication annuelle présente de façon simple la situation du marché du travail dans l'ensemble du Québec et dans les régions. Elle contient une série de graphiques dans lesquels l'évolution du marché du travail au Québec est abordée sous divers angles. Une section concernant la population immigrante y a été ajoutée.

On y trouve, entre autres, les plus récentes prévisions quinquennales d'Emploi-Québec en matière de création d'emplois. Vous y trouverez, par région, la demande de main-d'œuvre prévue attribuable à la croissance économique ainsi qu'aux départs à la retraite.

Tout en étant synthétique, la brochure *Les chiffres clés de l'emploi* complète et détaille la publication *État du marché du travail au Québec : bilan de l'année 2010* diffusée par l'Institut de la statistique du Québec (ISQ) au mois de mars 2011.

Pour avoir accès à la brochure « Les chiffres clés de l'emploi au Québec », cliquez sur l'hyperlien

[Les chiffres clés de l'emploi au Québec](#)







### UNE FORMULE GAGNANTE QUI REVIENT!

En effet, la Semaine de l'emploi reviendra en 2012, enrichie par la présence de nouveaux partenaires et par ses nouveautés.

Une variété d'activités sera offerte aux visiteurs au cours de ce rendez-vous annuel pour les employeurs et les personnes à la recherche d'un emploi. Le Salon Priorité-Emploi clôturera le tout.

Des dates à retenir :

- du 26 au 31 mars 2012 : la Semaine de l'emploi;
- les 30 et 31 mars 2012 : le Salon Priorité-Emploi, qui en sera à sa treizième édition. Celui-ci se déroulera au Centre de foires de Sherbrooke.

D'ici la tenue de ces activités, d'autres renseignements seront diffusés dans ce bulletin.



### L'ÉQUIPE DU JOURNAL

Danielle Gladu, responsable  
Richard Auclair  
Sylvie Hallée  
Hubert Létourneau  
Brigitte Simoneau

Pour tout commentaire ou suggestion :  
[manon.dube@mess.gouv.qc.ca](mailto:manon.dube@mess.gouv.qc.ca)

N. B. Le masculin n'est utilisé, selon la situation, que pour alléger le texte.