

LA REVUE DE L'EMPLOI

BULLETIN DU MARCHÉ DU TRAVAIL DE LA GASPÉSIE-ÎLES-DE-LA-MADELEINE

DANS CE NUMÉRO

Page 2

Indicateurs du marché
du travail de la
Gaspésie-Îles-de-la-
Madeleine

Page 3

Question du mois

Page 4

Offres d'emploi sur le
site de « Placement en
ligne »

Page 5

Projets
d'investissements et de
création d'emplois

INDICATEURS DU MARCHÉ DU TRAVAIL GASPÉSIE-ÎLES-DE-LA-MADELEINE ET ENSEMBLE DU QUÉBEC¹

	Gaspésie-Îles-de-la-Madeleine			Ensemble du Québec		
	Mars		Variation	Mars		Variation
	2009	2010	(%)	2009	2010	(%)
Population de 15 ans et plus (000)	80,8	80,8	0,0	6 410,8	6 484,6	1,2
Population active (000)	37,2	40,2	8,1	4 131,5	4 159,6	0,7
Emplois (000)	29,8	33,7	13,1	3 750,3	3 787,9	1,0
<i>Temps plein (000)</i>	23,1	26,4	14,3	2 993,8	3 014,4	0,7
<i>Temps partiel (000)</i>	6,7	7,3	9,0	756,6	773,5	2,2
Chômeurs (000)	7,4	6,6	-10,8	381,1	371,6	-2,5
Taux d'activité %	46	49,8		64,4	64,1	
Taux de chômage %	19,9	16,4		9,2	8,9	
Taux d'emploi %	36,9	41,7		58,5	58,4	

Note : Puisque les estimations infraprovinciales sont sujettes à de plus grandes marges d'erreur, les données du tableau sont présentées sous forme de moyennes trimestrielles. Il s'agit d'estimations non corrigées des variations saisonnières. En raison de leur grande variabilité, les estimations régionales doivent être considérées avec circonspection.

Source : Statistique Canada, *Enquête sur la population active, Mars 2010.*

¹Mise en garde méthodologique :

Veillez noter que pour la région Gaspésie-Îles-de-la-Madeleine, environ seulement 450 ménages sont interrogés pour cette enquête mensuelle. Il importe de souligner les mises en garde méthodologique de ces estimations statistiques. Ainsi, concrètement, une estimation du taux de chômage de 17,3 % pour la Gaspésie-Îles-de-la-Madeleine signifie qu'il y a une probabilité de 66 % que le taux de chômage de cette région se situe entre 15,6 % et 19,0 %. L'intervalle de confiance de 66 % pour cette région est donc, dans ce cas-ci, de 3,4 points de pourcentage. Une variation du taux de chômage de 1,7 point dans un sens ou dans l'autre ne peut alors être considérée statistiquement significative avec un tel intervalle de confiance. Toutefois, les données annualisées comportent des variations statistiques moins importantes et donc, plus fiables.

INDICATEURS DU MARCHÉ DU TRAVAIL DE LA GASPÉSIE-ÎLES-DE-LA-MADELEINE

Poursuite de la hausse de l'emploi

Les données de l'Enquête sur la population active nous indiquent une hausse de 3 900 emplois en Gaspésie-Îles-de-la-Madeleine entre mars 2009 et mars 2010.

On note également que les gains d'emplois seraient attribuables en majeure partie aux travailleurs à temps plein (+ 3 300 emplois), tandis que le nombre de travailleurs à temps partiel aurait augmenté de 600. Enfin, à 33 700 emplois en mars 2010, le nombre d'emplois est un record depuis 1987.

Graphique 1

Emploi en Gaspésie-Îles-de-la-Madeleine (en milliers)

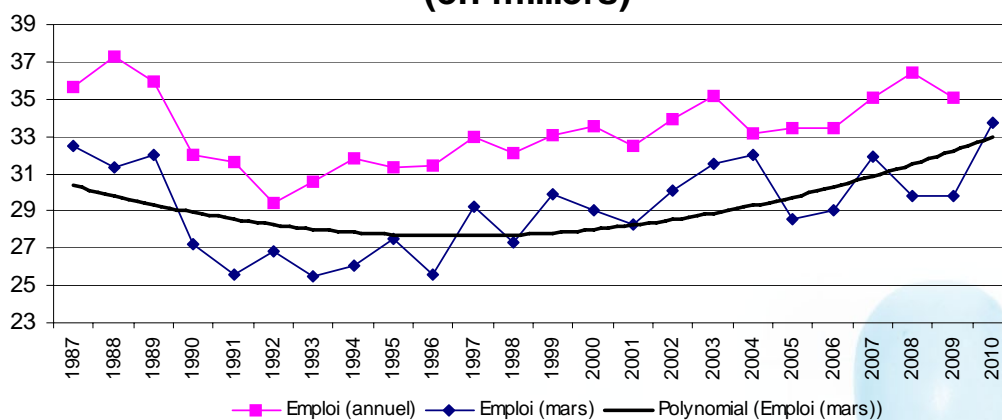

Source : Statistique Canada, *Enquête sur la population active*, Mars 1987 à 2010.

Hausse du taux d'activité et baisse du taux chômage

Le nombre de chômeurs aurait diminué de 800. Ainsi, le taux de chômage serait passé de 19,9 % à 16,4 % entre les mois de mars 2009 et mars 2010. Nous constatons que ce taux est le plus bas pour un mois de mars depuis 1988 (voir graphique 2) alors qu'il était à 18,7 %. Finalement, en moyenne au cours des dix dernières années, le taux de chômage fut de 21,2 % pour un mois de mars. La combinaison des deux phénomènes cités précédemment implique une hausse de la population active sur le marché du travail (baisse du nombre de chômeurs et hausse du nombre de personnes en emploi), faisant augmenter le taux d'activité de 46,0 % à 49,8 %.

Graphique 2
Taux de chômage, Gaspésie-Îles-de-la-Madeleine (en %)

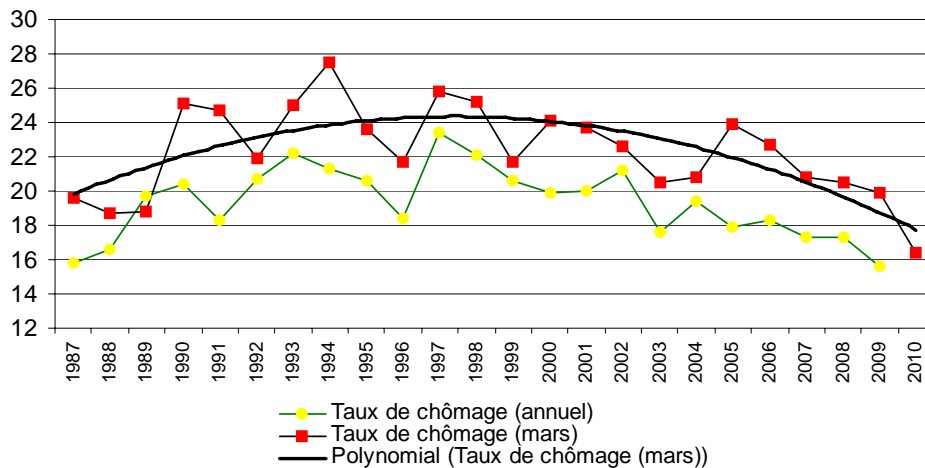

Depuis 10 ans, en mars : moyenne de 21.2 %

Source : Statistique Canada, *Enquête sur la population active*, mars 1987 à 2010

QUESTION DU MOIS

Une baisse du nombre de chômeurs peut, dans quelques cas, signifier un essoufflement de l'économie, car certains chercheurs d'emploi se découragent; les incitant à quitter la population active. Pour vérifier toute forme de dégradation du marché du travail, il importe de vérifier également les données administratives concernant l'évolution du nombre de prestataires de l'assurance-emploi et du nombre de prestataires de l'aide sociale. Donc, une question nous vient à l'esprit!

La baisse du nombre de chômeurs en mars 2010, implique-t-elle automatiquement une variation du nombre de prestataires d'assurance-emploi ou de prestataires d'aide sociale?

Le tableau suivant expose la différence du nombre de prestataires actifs de l'assurance-emploi entre mars 2007 et mars 2010 ainsi que le nombre de prestataires de l'aide sociale (aptes au travail) entre février 2007 et février 2010.

	Mars 2007	Mars 2010
Prestataires de l'assurance-emploi	16 581	16 467
	Janvier 2007	Janvier 2010
Prestataires de l'aide sociale (sans contraintes)	2 473	1 917

Source : Données administratives, Statistique Canada et Emploi-Québec

On observe une baisse importante du nombre de prestataires de l'aide sociale et une certaine stabilité du nombre de prestataires de l'assurance-emploi. Ainsi, nous notons peu de variation concernant la situation des travailleurs saisonniers se qualifiant à l'assurance-emploi; donc pas de détérioration notable sur le marché du travail.

En complément, il ne faut jamais confondre « chômeurs » et « prestataires de l'assurance-emploi », car un chercheur d'emploi peut recevoir toute sorte de soutien du revenu et même certains chômeurs n'en ont tout simplement pas. En conclusion, pour ce mois-ci, la baisse du nombre de chômeurs signifie une amélioration notable du marché du travail, considérant la hausse importante du nombre d'emplois. Donc, il appert que de plus en plus de personnes réussissent à se trouver un emploi en Gaspésie-Îles-de-la-Madeleine, notamment un emploi à temps plein. .

OFFRES D'EMPLOI SUR LE SITE DE « PLACEMENT EN LIGNE »

Nombre de nouveaux postes offerts sur Placement en ligne
entre le 1^{er} et le 31 mars 2010

Occupations	Gaspésie- Îles-de-la- Madeleine
Charpentiers-menuisiers/charpentières-menuisières	30
Agents/agentes de programmes, recherchistes et experts-conseils/expertes-conseils en politiques sociales	25
Serveurs/serveuses au comptoir, aides de cuisine et personnel assimilé	20
Vendeurs/vendeuses et commis-vendeurs/commis-vendeuses - commerce de détail	19
Préposés/préposées à l'entretien ménager et au nettoyage - travaux légers	14
Cuisiniers/cuisinières	13
Agents/agentes en valeurs, agents/agentes en placements et négociateurs/négociatrices en valeurs	10
Agents/agentes d'administration	10
Autres	176
Total	317

De plus, les centres locaux d'emploi recensent les emplois qui se retrouvent ailleurs que sur le site Placement en ligne (ex. : journaux, sites web, etc.). Nous vous invitons à contacter le centre local d'emploi de votre MRC pour consulter ces emplois. Au total, 121 postes supplémentaires ont été recensés en mars.

Vous pouvez consulter les emplois offerts ou inscrire vos offres d'emploi sur le site d'Emploi-Québec, au : www.emploi-quebec.net sous la rubrique Placement en ligne.

PROJETS D'INVESTISSEMENTS ET DE CRÉATION D'EMPLOIS

CHANDLER

L'entreprise **PME Project** qui s'installera dans le technocentre des technologies de l'information et des communications de Chandler, exploitera et distribuera un logiciel de conception Webagoo, partout au Canada. En trois ans, quarante-cinq emplois devraient être créés.

Source : Site Internet Radio-Canada, 2010-03-18

GRANDE-RIVIÈRE

L'octroi de 2 M\$ des gouvernements provincial et fédéral permettra à l'**École de pêche et de l'aquaculture du Québec (ÉPAQ)** de moderniser son usine-pilote de transformation des produits de la mer. Ces nouvelles infrastructures permettront d'expérimenter différents procédés de deuxième et de troisième transformation.

Source : Site Internet Radio-Canada, 2010-03-30

HAVRE-AUX-MAISONS

Les investissements de 10,5 M\$, dans le cadre du programme des travaux routiers de **Transport Québec**, contribueront à doter les Îles-de-la-Madeleine d'un réseau routier plus moderne et plus sécuritaire. Une vingtaine d'emplois seront créés grâce à cette programmation annuelle.

Source : Le Radar, 2010-03-12

CAP-AUX-MEULES

Michaud Technologies investit 1 M\$ pour le déploiement de services en télécommunication dans l'archipel madelinot. Ce nouveau service est la téléphonie IP qui consiste à la transmission des appels téléphoniques par un réseau Internet.

Source : Le Radar, 2010-03-12

GRANDE-ENTRÉE

L'**auberge La Salicorne** va procéder à des travaux de rénovation et d'agrandissement d'une valeur de 1,2 M\$. Une salle de réunions avec vue panoramique est prévue, ainsi qu'un centre de conditionnement physique et un nouvel aménagement paysager. Ce projet vise à accueillir une nouvelle clientèle internationale et d'affaires.

Source : Site Internet Radio-Canada, 2010-03-29

Pour revoir les projets d'investissements annoncés antérieurement, nous vous invitons à les consulter sur le site d'Emploi-Québec à l'adresse :

http://imt.emploiquebec.net/mtg/inter/noncache/contenu/asp/mtg522_resultrechr_01.asp?lang=FRAN&cr_egn=QC®np5=11&Porte=

Rédaction :

François Bédard, économiste

Sous la direction de :

Marc Groleau, directeur régional

Abonnement et changement d'adresse :

Emploi-Québec Gaspésie-Îles-de-la-Madeleine

Téléphone : 418 360-8661, poste 340 ou 1 800 463-2264

Télécopieur : 418 360-8482

Courriel : rita.english@mess.gouv.qc.ca